NeuH

TSUTOMU
TAKAHASHI

2

NORMA
Editorial

NeuN

TSUTOMU TAKAHASHI

2

NORMA Editorial

NeuN 2 TSUTOMU TAKAHASHI

NORMA Editorial

RECOMENDADO PARA PÚBLICO ADULTO

NORMA Editorial

978-84-679-4179-1

www.NormaEditorial.com

EPISODE. 6
Múnich, 1923...5

EPISODE. 7
Keim (Germen)...35

EPISODE. 8
El sol negro...66

EPISODE. 9
Sprerügen, 1940...99

EPISODE. 10
Una esperanza...129

EPISODE. 11
Georg...161

NeuH

TSUTOMU
TAKAHASHI

2

NORMA
Editorial

Tsutomu Takahashi

En el año 1940, los nazis alemanes crearon en secreto a 13 niños herederos del ADN de Hitler. Los niños fueron criados en distintas regiones de Alemania sin que se les informara del secreto de su nacimiento. Pero un día, por una razón desconocida, se da la orden de liquidarlos. Theo Becker, soldado de las SS (*Schutzstaffel*) y miembro de una unidad con una misión especial que consiste en ser el *Wand* o escolta de Franz Neun, se obstina en cumplir su misión de proteger a Neun y traiciona y aniquila a todos los soldados de las SS que acuden a atacar al niño.

En la ciudad a la que huyen se topan con unos compañeros que están en su misma situación, pero los tentáculos nazis también han llegado hasta allí...

ADN DE HITLER

Madre de Neun, Acht, Sechs y los demás. Es la mujer especial cuyo ADN cruzaron los nazis con el glorioso ADN de Hitler para alcanzar su noble objetivo final. Al parecer, posee un poder que la hace superior a la raza humana.

Franz Neun

Niño que ha heredado el ADN de Hitler. Neun significa "el noveno". Crece en una zona rural tranquila, pero los nazis matan a sus padres adoptivos.

Theo Becker

Soldado de las SS y miembro de una unidad con una misión especial. Es unos de los *Wands* (muros), cuyo papel consiste en vivir con los niños en la misma ciudad o pueblo que ellos y protegerlos desde la sombra. Aunque hayan dado la orden de eliminar a los niños, él se obstina en cumplir su misión de *Wand* y aniquila a los soldados de las SS que han venido a atacar a Neun.

Naomi Reisinger

Es la *Wand* de Acht. Huye a una ciudad con su protegido y allí se encuentra con Neun y Theo. Su arma es una espada japonesa. Siente un gran cariño por Acht.

Acht

Logra huir con Naomi, su *Wand*, que lo protege, y se encuentran con Neun y Theo. Acht significa "el octavo". Tiene una herida grave en el pie.

La diosa

Dr. U (Ulrich Neustadter)

Ulrich Neustadter, jefe de sanidad militar de las SS. Asume el mando de la eliminación de los niños. Al parecer, es un antiguo conocido de Theo Becker.

Sechs

Es el sexto niño que ha heredado el ADN de Hitler. Es un ser envuelto en misterio, pero moviliza a Goebbels, el ministro de propaganda nazi, y a Himmler, comandante en jefe de las SS, y es quien dio la orden de liquidar a los otros niños.

Matrimonio dueño del hotel

Él estaba en la recepción del hotel donde se alojaron al principio Neun y Theo. Naomi encierra al matrimonio en su propia casa, que ofrece como escondite a Neun y Theo.

¿Por qué quieren matar a Neun y a los demás niños?

Episode. 6 5
MÚNICH, 1923

Episode. 7 35
KEIM (GERMEN)

Episode. 8 66
EL SOL NEGRO

Episode. 9 99
SPREERÜGEN, 1940

Episode. 10 129
UNA ESPERANZA

Episode. 11 161
GEORG

AÑO 1918, MÚNICH.
TRAS SU DERROTA EN LA PRIMERA GUERRA MUNDIAL, ALEMANIA SUFRIÓ UNA HIPERINFLACIÓN Y UNA GRAN ESCASEZ DE ALIMENTOS, Y MÁS DE 760 000 PERSONAS MURIERON DE HAMBRE.
CRUJ
THEO BECKER, 8 AÑOS.

Episode: 6 Münich, 1923

PERDONA, MAMÁ.
YA ESTABA OSCURO Y NO HE ENCONTRADO NADA PARA COMER.
TE PROMETO QUE MAÑANA TRAERÉ ALGO.
BUENO.
SIENTO MUCHO QUE TENGAS QUE HACERLO TODO TÚ.

CRUJ
CRUJ
JULIA...
MAÑANA, TU HERMANO TRAERÁ COMIDA, ASÍ QUE, HASTA ENTONCES, TENDRÁS QUE CONFORMARTE CON ESTO.
CRUJ
CRUJ
CRUJ

SNIF
SNIF
SNIF
SNIF

CLAC

*NIE WIEDER: "NUNCA MÁS"

THEO BECKER...
...13 AÑOS.

MIRA, PAPÁ...
AQUEL NIÑO AÚN ESTÁ VIVO.
¿EH?

ES QUE, PRECISAMENTE, BUSCABA UN ESPÉCIMEN DE MÁS O MENOS MI EDAD.
SÍ, PERO NO SOBREVIVIRÁ.
ESTÁ BIEN, COMO QUIERAS.
OLVÍDALE.
ULRICH NEUSTADTER. FUTURO JEFE DE SANIDAD MILITAR DE LAS SS, MÁS TARDE CONOCIDO COMO DR. U...
...14 AÑOS.

¡GRAA!
¡GRAA!
¡GRAA!
¡GRAA!
¡GRAA!

SÍ.

AH, YA TE HAS DESPERTADO.

YO SOY ULRICH.
MI PADRE ES MÉDICO Y TIENE SU CONSULTA AQUÍ.

SÍ... SÍ.

TIENES SUERTE.
TE DESMAYASTE CERCA DE MI CASA.

SUPONGO...
...QUE TENDRÁS HAMBRE.

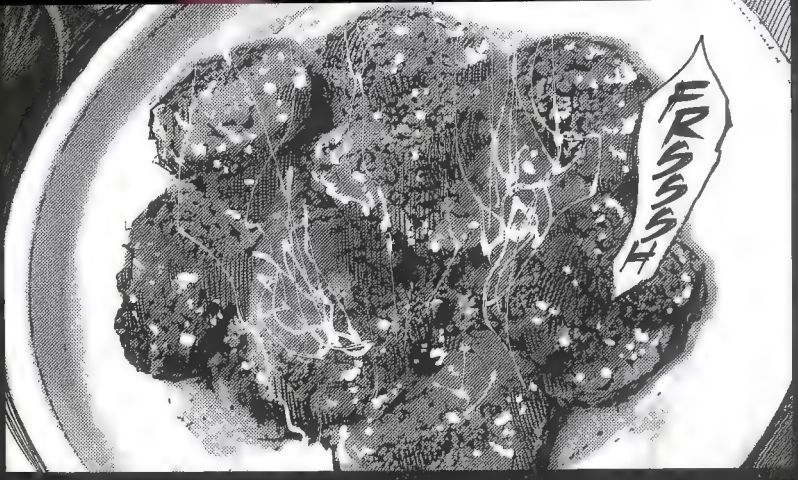
FRSSSSH

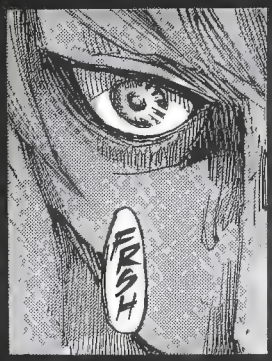
FRSH

ANDA...
...COME.

¿HM?
¿DÓNDE HAS CONSEGUIDO ESTO?

LOS TIEMPOS DE CAOS...
...SON LUCRATIVOS PARA LOS MÉDICOS.

ÑAC

BROO...
BROOOOOO
ES LA PRIMERA VEZ EN MI VIDA QUE COMO TANTO.
Y AHORA ESTO.
ES UNA BEBIDA ENERGÉTICA QUE HE INVENTADO.
BÉBETELA.
TE DARÁ FUERZAS.

GLUB
LAS BUENAS MEDICINAS SON AMARGAS...
...PORQUE VAN BIEN PARA LA SALUD.
LO SIENTO.
¡GUP!
TRANQUILO.
ENSEGUIDA TE ACOSTUMBRARAS.

SHAAAA
ES VERDAD QUE ME DA FUERZAS.
¿QUÉ SERÁ ESTA MEDICINA?

¡¿HACE EXPERIMENTOS?!
¡FLUGGS!

...HE PENSADO QUE YA ES HORA DE IRME.
ME HE RECUPERADO BASTANTE Y NO PUEDO QUEDARME A VUESTRO CUIDADO ETERNAMENTE, ASÍ QUE...
SUPONGO QUE ESTÁS FURIOSO CON EL PAÍS.
ESTA NOCHE HABRÁ UN EVENTO IMPORTANTE EN LA CIUDAD.
SERÁ UNA REUNIÓN DE GENTE QUE SALVARÁ A ALEMANIA DE LA HAMBRUNA Y HARÁ QUE SE TRANSFORME EN LA NACIÓN MÁS FUERTE.

NO CREO QUE VER A UN REVOLUCIONARIO RETRASE MUCHO TU PARTIDA.

PLAZA DEL ODEÓN.

¡MIRA!
ES AQUEL.

APUNTÓ UN ARMA AL CIELO, DISPARÓ...

BUUM

AQUEL HOMBRE APARECIÓ DE PRONTO...

A TODOS LOS QUE ESTABAN ALLÍ LES FASCINÓ SU DISCURSO.

...Y EMPEZÓ A GRITAR SOBRE LA ESTUPIDEZ DEL PAÍS.

¡UNÁMONOS!
¡POR NUESTRA PATRIA, POR ALEMANIA!

¡¡POR MUCHOS HOMBRES QUE INTENTEN MATARNOS, JAMÁS LOGRARÁN SOMETERNOS!!

Episode 6 Ende

¿ES CIERTO EL RUMOR DE QUE EL DR. LI COSIÓ JUNTAS A DOS PERSONAS VIVAS?
SÍ.
SOLO VE A LOS SERES HUMANOS COMO TROZOS DE CARNE.

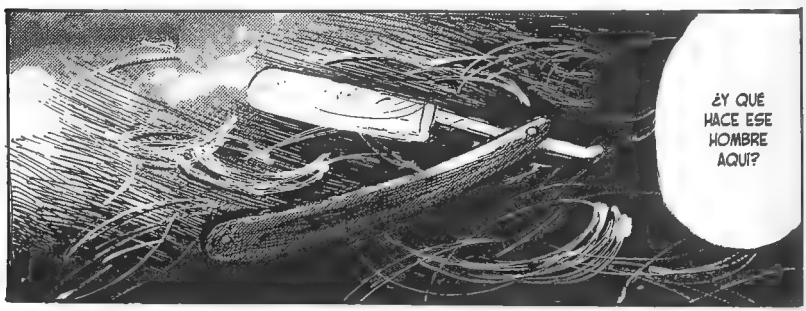
¿Y QUÉ HACE ESE HOMBRE AQUÍ?

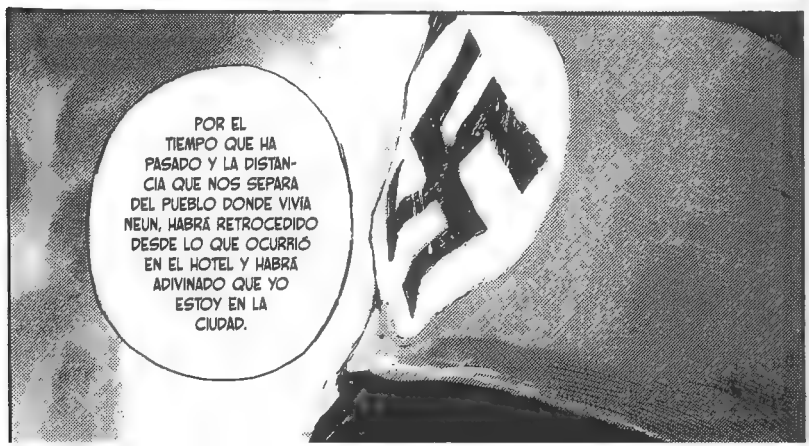
POR EL TIEMPO QUE HA PASADO Y LA DISTANCIA QUE NOS SEPARA DEL PUEBLO DONDE VIVÍA NEUN, HABRÁ RETROCEDIDO DESDE LO QUE OCURRIÓ EN EL HOTEL Y HABRÁ ADIVINADO QUE YO ESTOY EN LA CIUDAD.

9

Episode. 7 *Keim* (Germen)

PORQUE ESE HOMBRE ES TREMEN-DAMENTE INTELI-GENTE.

SI NO HE VUELTO DENTRO DE 12 HORAS, ESCA-PAD.
HAY UNA MOTO DEBAJO DEL PUENTE DE TRANE.

¿ME ESTÁS DICIENDO QUE ME VAYA CON LOS DOS NIÑOS YO SOLA?

VOY A AVERIGUAR SI ESOS NIÑOS VALEN LO SUFICIENTE COMO PARA ARRIESGARSE TANTO PARA PROTEGERLES.

SI NO REGRESAS, ME IRE Y DEJARE A NEUN AQUI, ASI QUE...
...NO ME TRAICIONES.

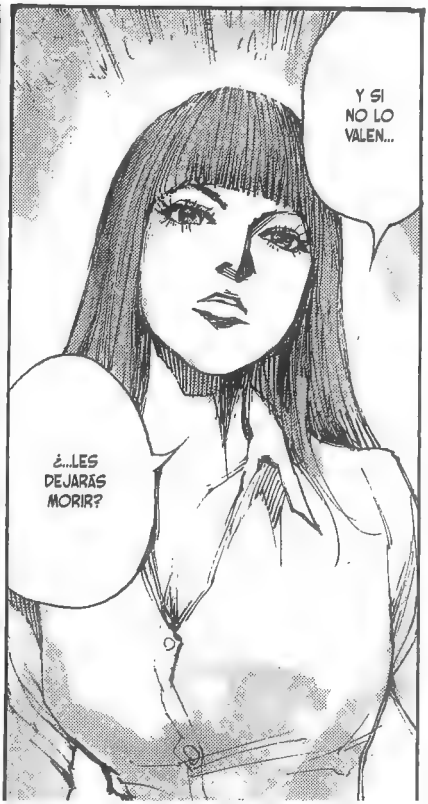
Y SI NO LO VALEN...
¿...LES DEJARÁS MORIR?

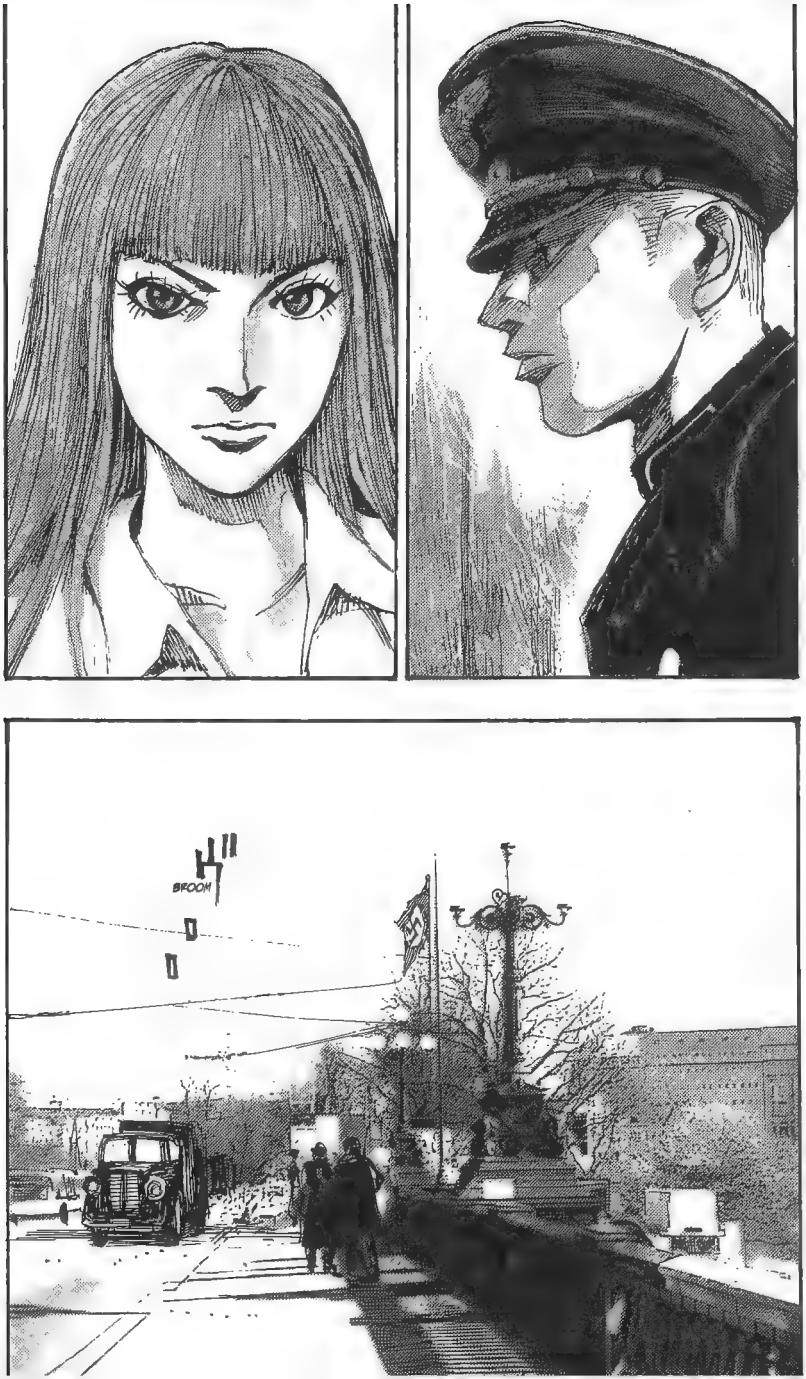
BROOM

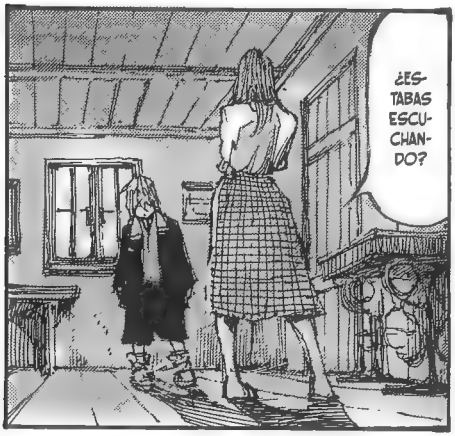
¿ESTABAS ESCUCHANDO?

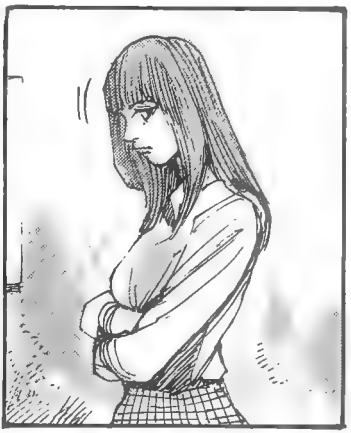

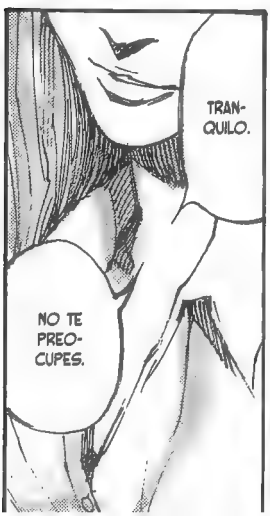
TRANQUILO.
NO TE PREOCUPES.

VOY A COMPRAR COMIDA.
PORTAOS BIEN.
BLAM

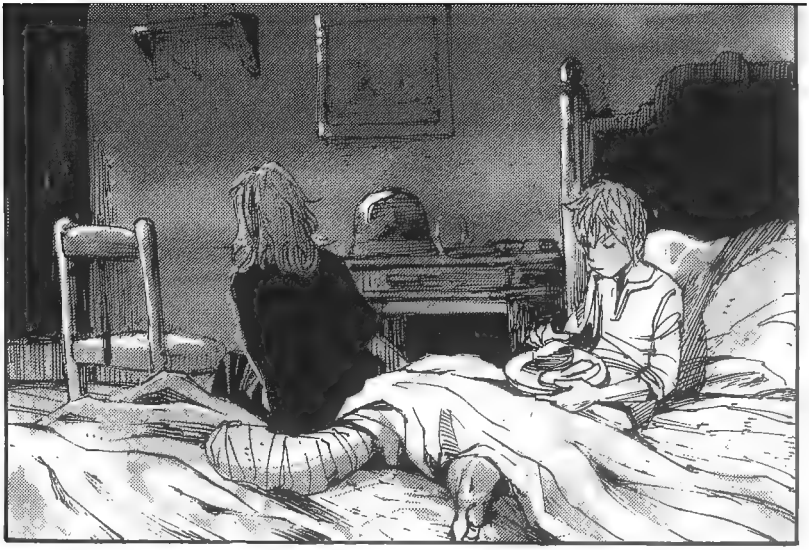

SI TU PIE NO SE CURA PRON-TO...
Y NO PUEDES ANDAR...

...THEO Y NAOMI NO NOS PROTE-GERÁN.

LOS DOS SOLOS NO PODRÁN VENCER A LAS SS...
...Y, COMO NO TIENEN LAZOS DE SANGRE CON NOSOTROS, LES SERÁ FÁCIL ABANDONARNOS.
EN CIERTO MODO, LO COMPRENDO.
¡NAOMI NUNCA PENSARÍA EN ABANDONARME!
PERO, SI ES NECESARIO, NO NOS QUEDARÁ MÁS REMEDIO QUE ARREGLÁRNOSLAS SIN SU AYUDA.
QUIEN SABE...

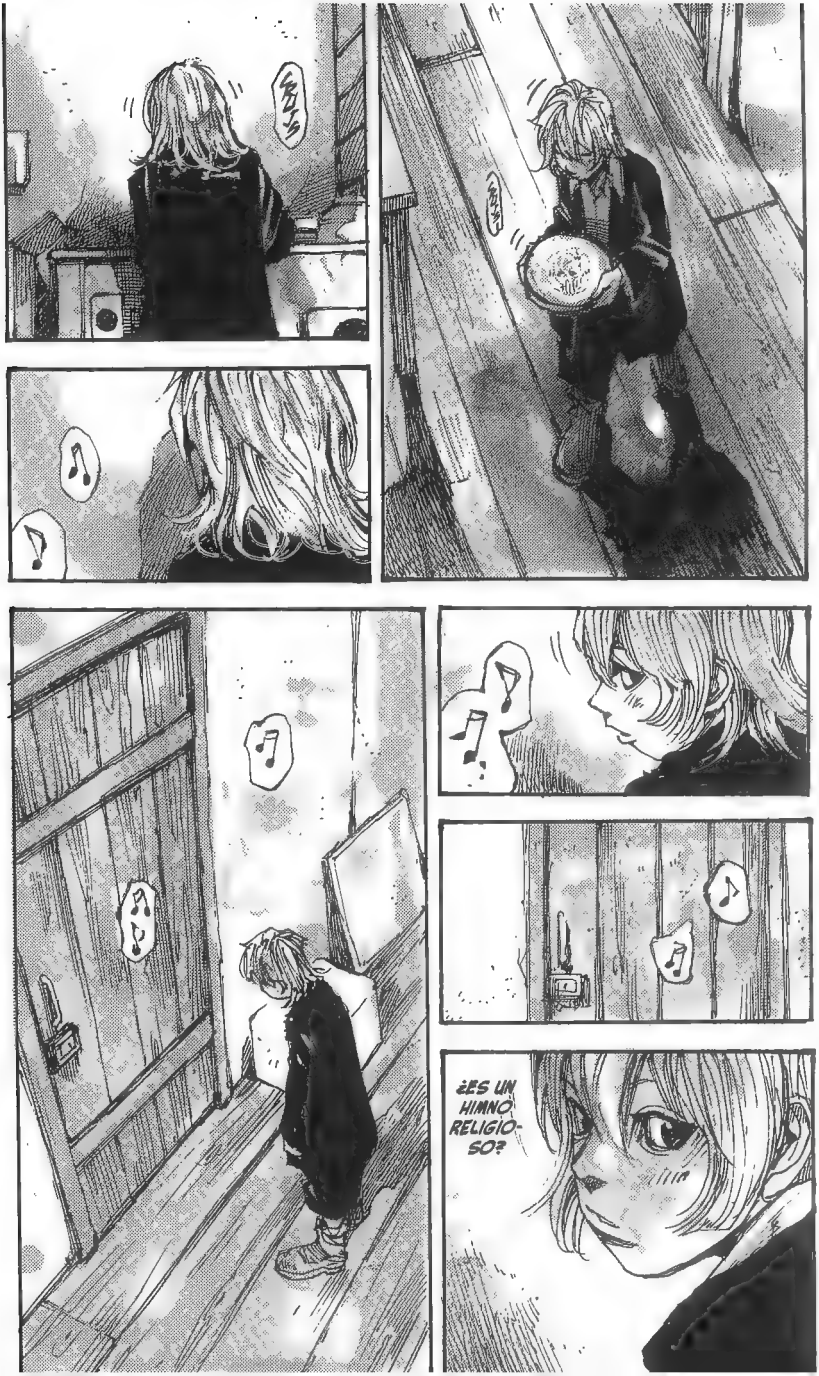
¿ES UN HIMNO RELIGIOSO?

¡OH, SEÑOR!
ESTAMOS AQUÍ.
POR FAVOR, REPARA EN NOSO-TROS.
¡OH, SEÑOR!
ESTAMOS AQUÍ.
¡OH, SEÑOR!

OH...
SEÑOR...

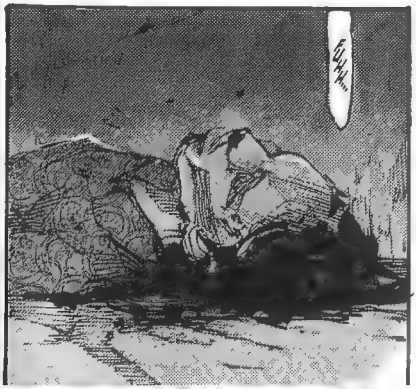
UGHH...

ES PARA NOSOTROS
UN GRAN HONOR...
...QUE HAYAS REPARADO
EN NUESTRA EXISTENCIA.

MI ESPOSA YA SE HA IDO CONTIGO.
YO TAMBIÉN QUIERO SEGUIRLA ENSEGUIDA.

POR FAVOR...
...GUÍAME HACIA TI.

SEÑOR...
YO NO SOY DIOS.
¿O SEA...
...QUE AÚN NO HE MUERTO?
¿Y QUIÉN ERES?
ES QUE YA CASI NO VEO NADA.
LO SIENTO.

¿AQUEL NIÑO?
SOY ALGUIEN QUE HA TOMADO PRESTADA SU CASA, SEÑOR.
AH...
YA.
...TENGO LAS PIERNAS ENFLAQUECIDAS Y LOS BRAZOS ROTOS.
SI PUDIERA MOVERME, TE ENVIARÍA AL INFIERNO, PERO...
MI IRA TAMBIÉN HA DESAPARECIDO.
AHORA YA SOLO QUIERO REUNIRME CON MI ESPOSA.

¡SÁL-
VAME...
...TE LO
RUEGO!
¿QUÉ
DEBO
HACER?

VACÍA...
...TODA LA SANGRE DE MI CUERPO.

SEGURO QUE INCLUSO TÚ TIENES UN CORAZÓN PIADOSO.
POR FAVOR, SÁLVAME.

¿QUIERE QUE LO HAGA YO?

¡TE LO RUEGO...
...SÁLVAME!
EUH...
EUH...
EUHH...

IGUP!

¡FLUGGS!
DEBO DAR ALI-VIO...
...A ESE HOMBRE.

PORQUE SOMOS NOSOTROS QUIENES LE HEMOS HECHO SUFRIR.
SEGURO.
PUEDO HACERLO.
...FLUYE LA SANGRE DE UN DEMONIO.
PORQUE EN NOSOTROS...

OH...
OH...

ESCUCHE...

PUEDE PONERSE EN PIE SOBRE ESAS PIERNAS...
...Y LLEVARSE A SÍ MISMO CON ESOS BRAZOS.
SU ESPOSA...
...LE ESPERA MÁS ADELANTE.
AH...
AH...
LE ESTÁ PREPARANDO UNA SOPA CALIENTE.

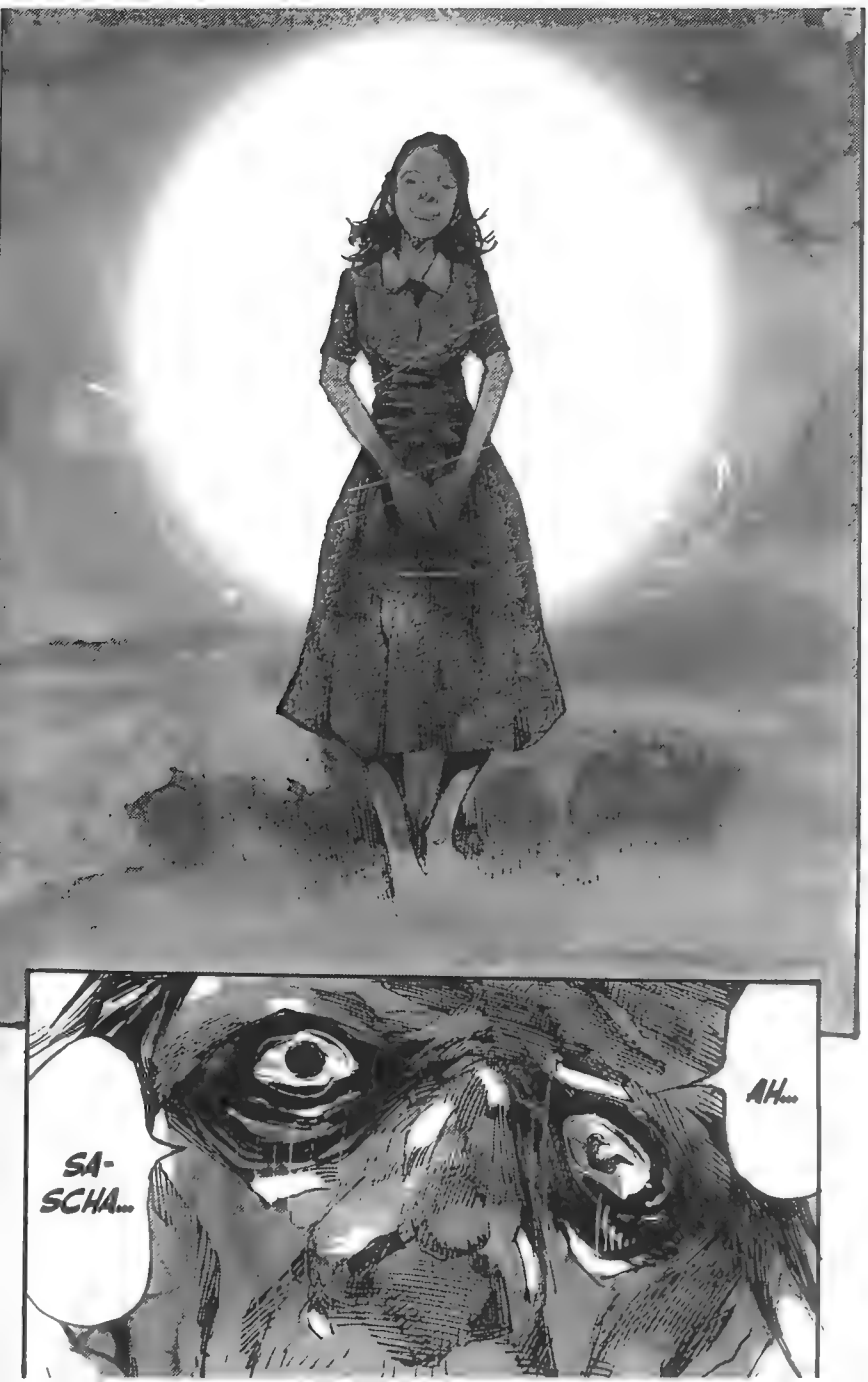
AH...
SA-
SCHA...

LA MUERTE YA NO VENDRÁ.
USTED SE SALVARÁ.
AH...
SE-ÑOR...
TE LO AGRA-DEZCO.

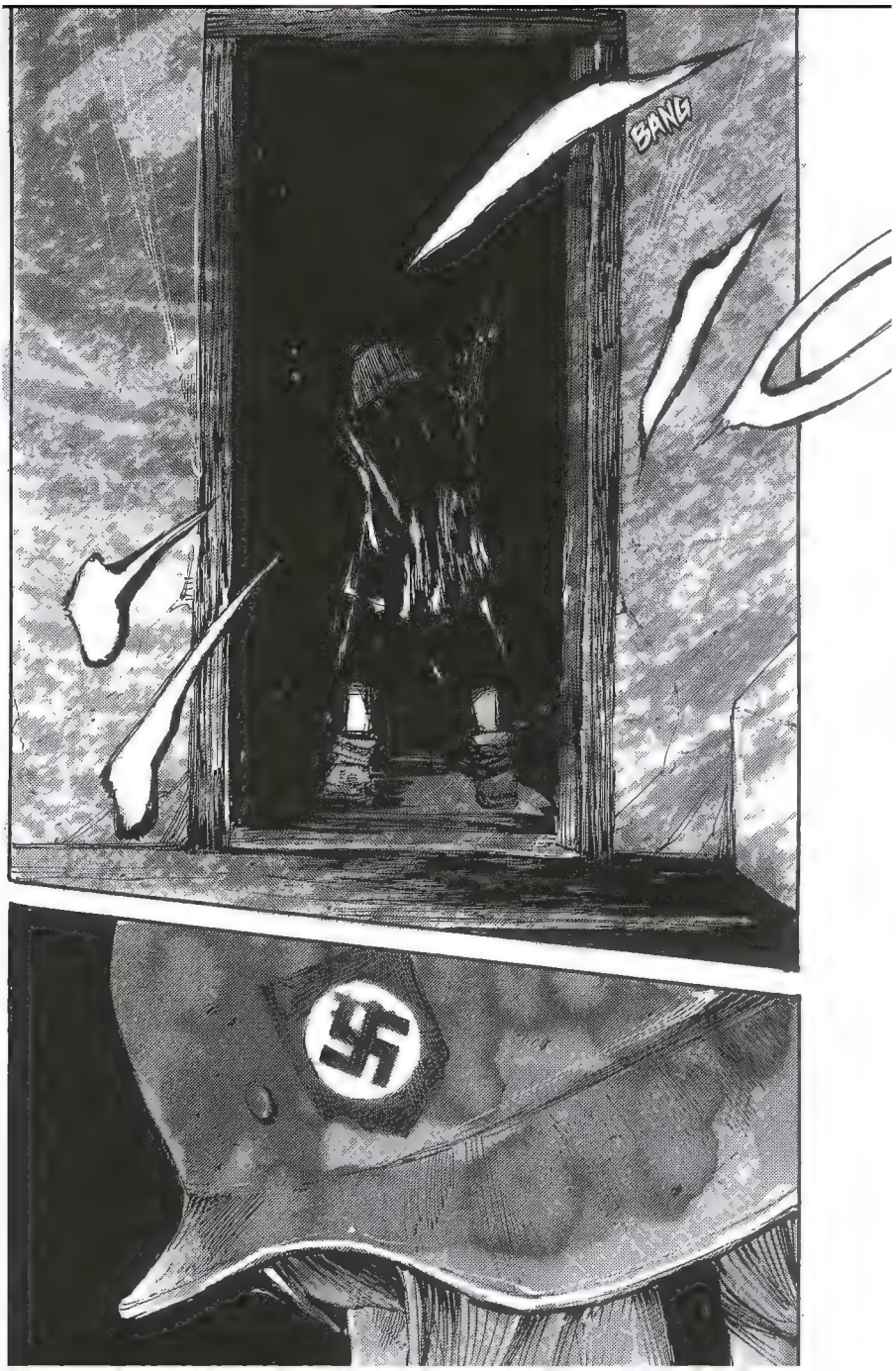
BANG

FUH!
FUH!

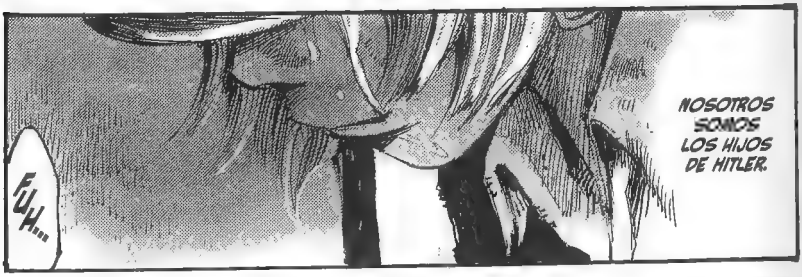
FUH...
NOSOTROS SOMOS LOS HIJOS DE HITLER.

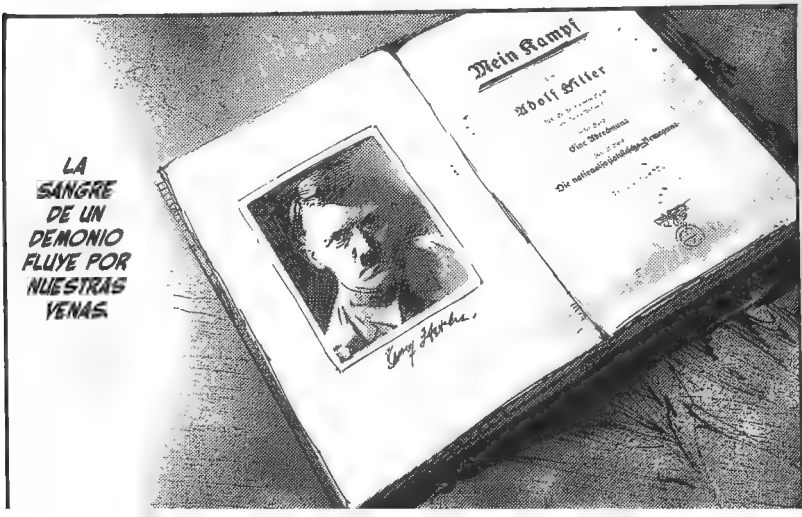
LA SANGRE DE UN DEMONIO FLUYE POR NUESTRAS VENAS.
Mein Kampf
Adolf Hitler

ENTONCES ME DI CUENTA DE LO QUE AQUELLO SIGNIFICABA REALMENTE.
Episode. 7 Ende

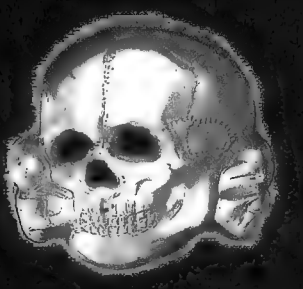

Episode. 8 El sol negro

HAS DICHO
QUE SE LLAMABA...
...THEO BECKER, ¿NO?
SÍ.
QUE PASE.
¡SÍ, SE-ÑOR!

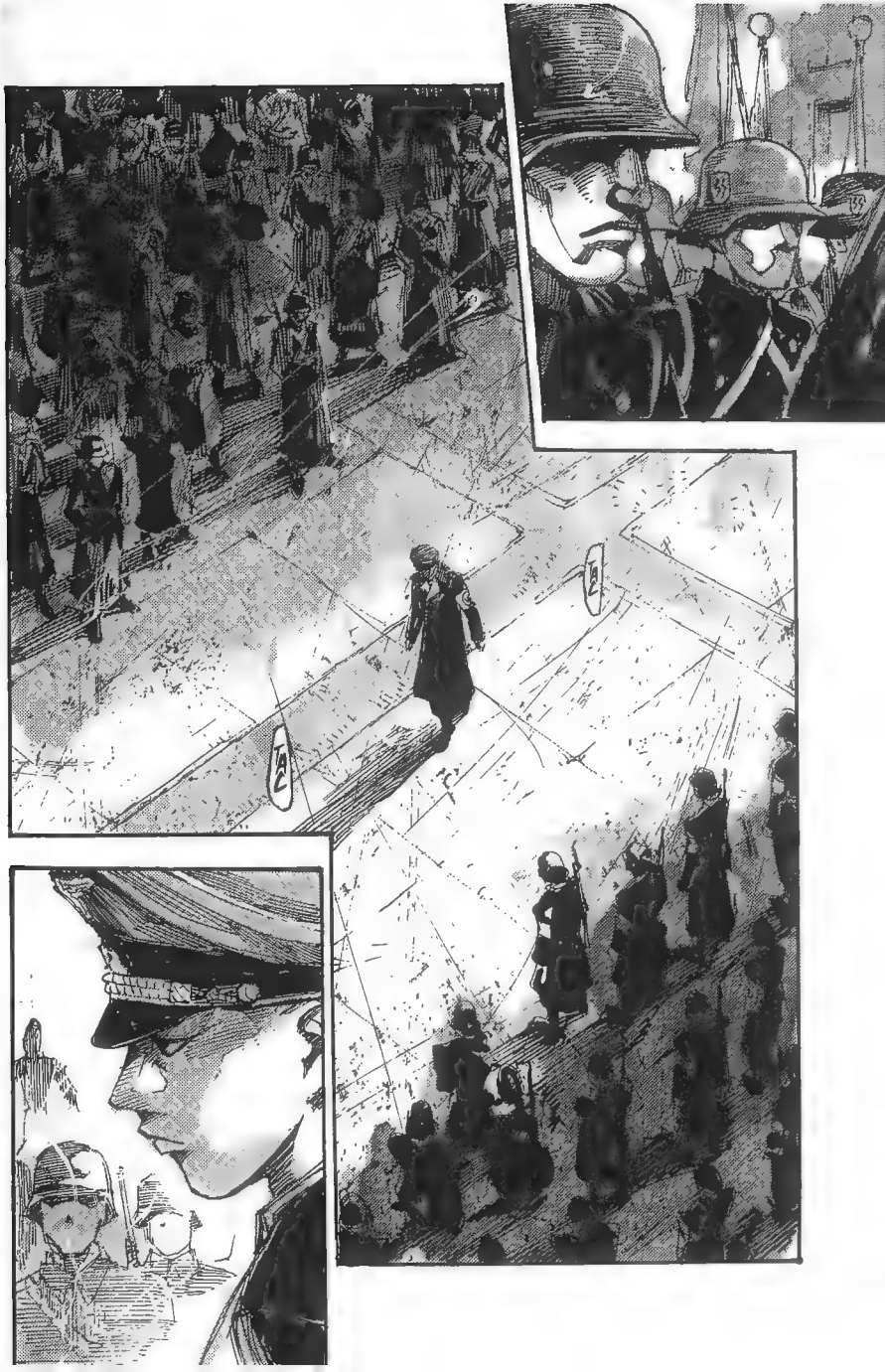

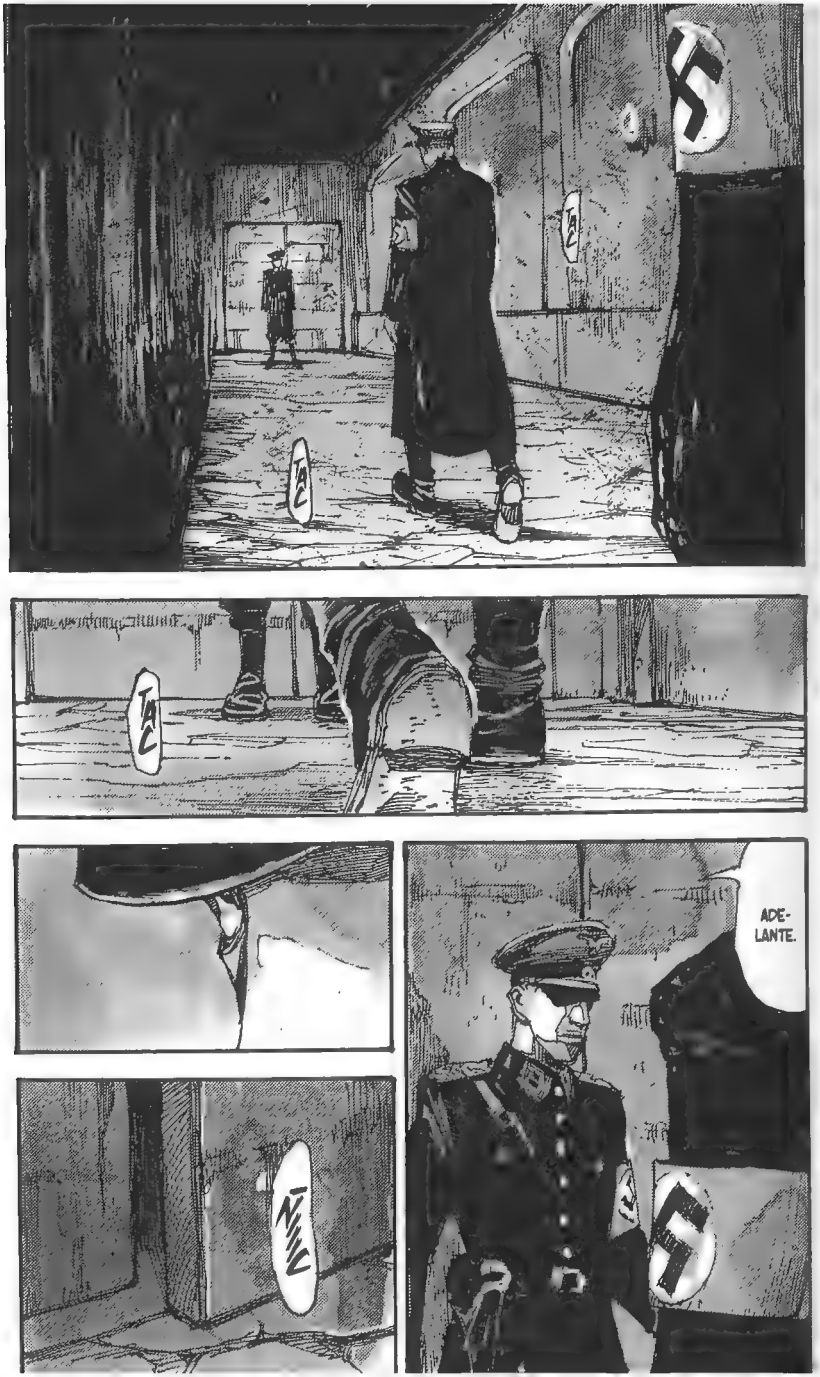
TAC
TAC
TAC
ADE-
LANTE.
NIIC

¿SIGUES CON TU TRABAJO COTIDIANO DE DES-CUARTIZAR CADAVE-RES?

SI TÚ ESTÁS VIVO AHORA...
...ES GRACIAS A ESOS CADÁVERES.
¿TE APETECE UN CAFÉ?
NO, GRACIAS.
YO CREO QUE LA CIENCIA HACE QUE LA RAZA HUMANA EVOLUCIONE. Y LA MEDICINA ES PARTE DE ELLA.
AUNQUE SÉ QUE, EN AQUELLA ÉPOCA, NO LA QUERÍAS.
NO SEAS TAN DESCONFIADO, ES SOLO CAFÉ.
AUNQUE LLEVA COMPONENTES NUTRITIVOS ALGO ESPECIALES.

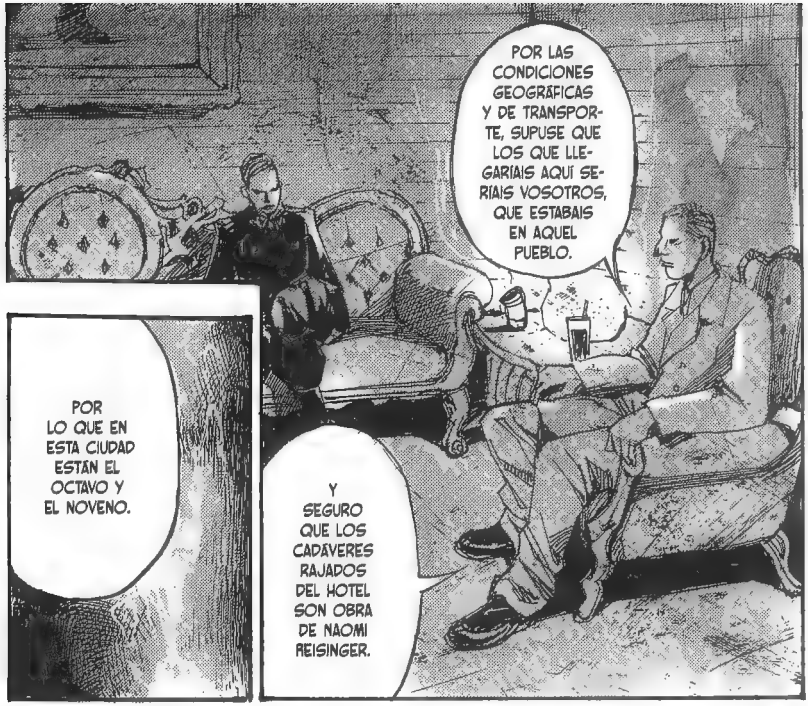
POR LAS CONDICIONES GEOGRÁFICAS Y DE TRANSPORTE, SUPUSE QUE LOS QUE LLEGARÍAIS AQUÍ SERÍAIS VOSOTROS, QUE ESTABAIS EN AQUEL PUEBLO.
POR LO QUE EN ESTA CIUDAD ESTÁN EL OCTAVO Y EL NOVENO.
Y SEGURO QUE LOS CADÁVERES RAJADOS DEL HOTEL SON OBRA DE NAOMI REISINGER.

NO ES UNA MALA OPCIÓN.
JE, JE...

PASARÉ POR ALTO QUE YA HAS MATADO A VARIOS SOLDADOS DE LAS SS.
ENTRÉGAME AL NIÑO SIN RESISTENCIA.

¿ESO ES LO QUE QUIERES SABER?
PERO ¿POR QUE ESTAMOS GASTANDO TANTA ENERGÍA EN ELIMINAR A ESOS NIÑOS?
SÍ.
ESTÁ BIEN.

EN NUESTRO PAIS NO HABÍA NINGÚN SUCESOR DEL FÜHRER QUE PUDIERA ENCARGARSE DE LA PRÓXIMA GENERACIÓN.
GRACIAS A LAS INVESTIGACIONES MÁS AVANZADAS, DESCUBRIMOS EL SECRETO DEL MATERIAL GENÉTICO Y LOGRAMOS CREAR ARTIFICIALMENTE A 13 HIJOS DEL FÜHRER.
HICIMOS QUE LOS CRIARAN EN DIVERSAS REGIONES DE ALEMANIA Y QUE VOSOTROS LOS PROTEGIERAIS.

¿POR QUE YA NO NECESITAMOS A ESOS NIÑOS QUE CREAMOS CON TANTO ESFUERZO?

CRUZAMOS A UNA MUJER ESPECIAL CON LA GLORIOSA SANGRE DEL FÜHRER.
EL OBJETIVO FINAL DEL EXPERIMENTO ES ALGO EXTREMA-DAMENTE NOBLE.
ES UNA DIOSA.
...ESPE-CIAL?
¿UNA MUJER...
ELLA ES VERDADERA-MENTE UNA DIOSA.

NOSOTROS CRUZAMOS LA SANGRE DEL FÜHRER CON EL MATERIAL GENÉTICO DE LA DIOSA Y LOGRAMOS CREAR A UN NIÑO PERFECTO.
EL FÜHRER PERTENECE A LA RAZA ELEGIDA, POR SUPUESTO, PERO LA DIOSA ES DE UNA RAZA ELEGIDA QUE LO SUPERA INCLUSO A ÉL.

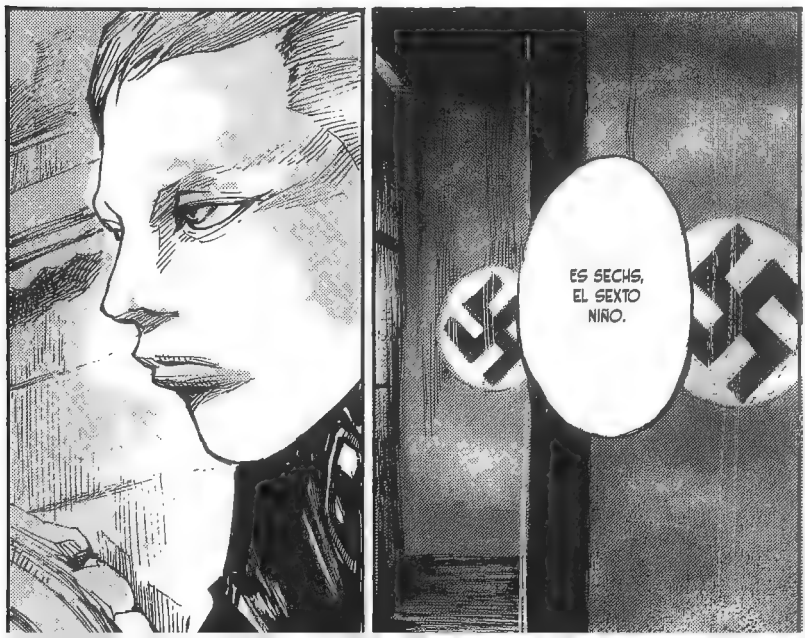
ES SECHS, EL SEXTO NIÑO.

POR PROBABILIDAD, PODÍA NACER UN ÚNICO NIÑO PERFECTO Y CON UN SOLO DESCENDIENTE DEL FÜHRER BASTA.
AHORA, VUESTRA EXISTENCIA ES PERJUDICIAL.

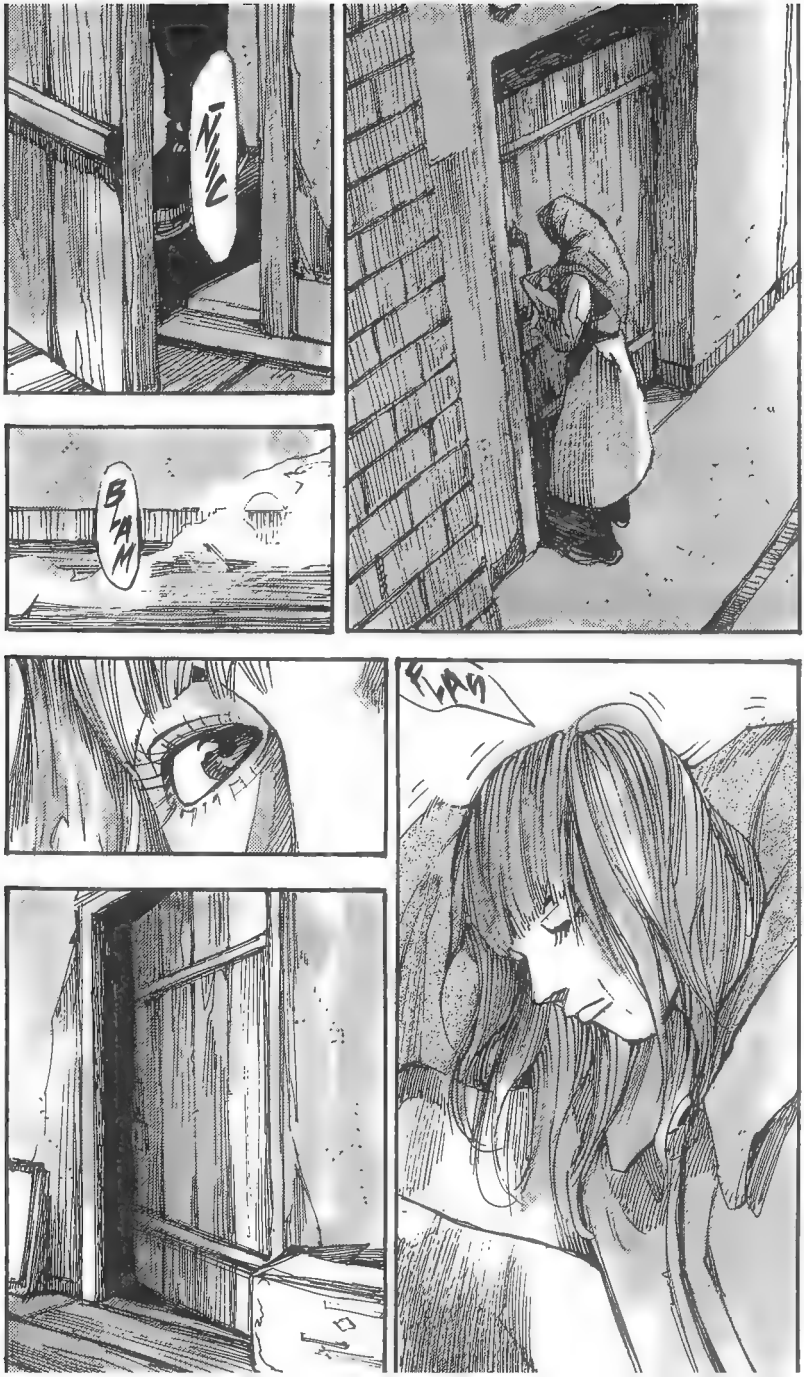
BAM
FLASH

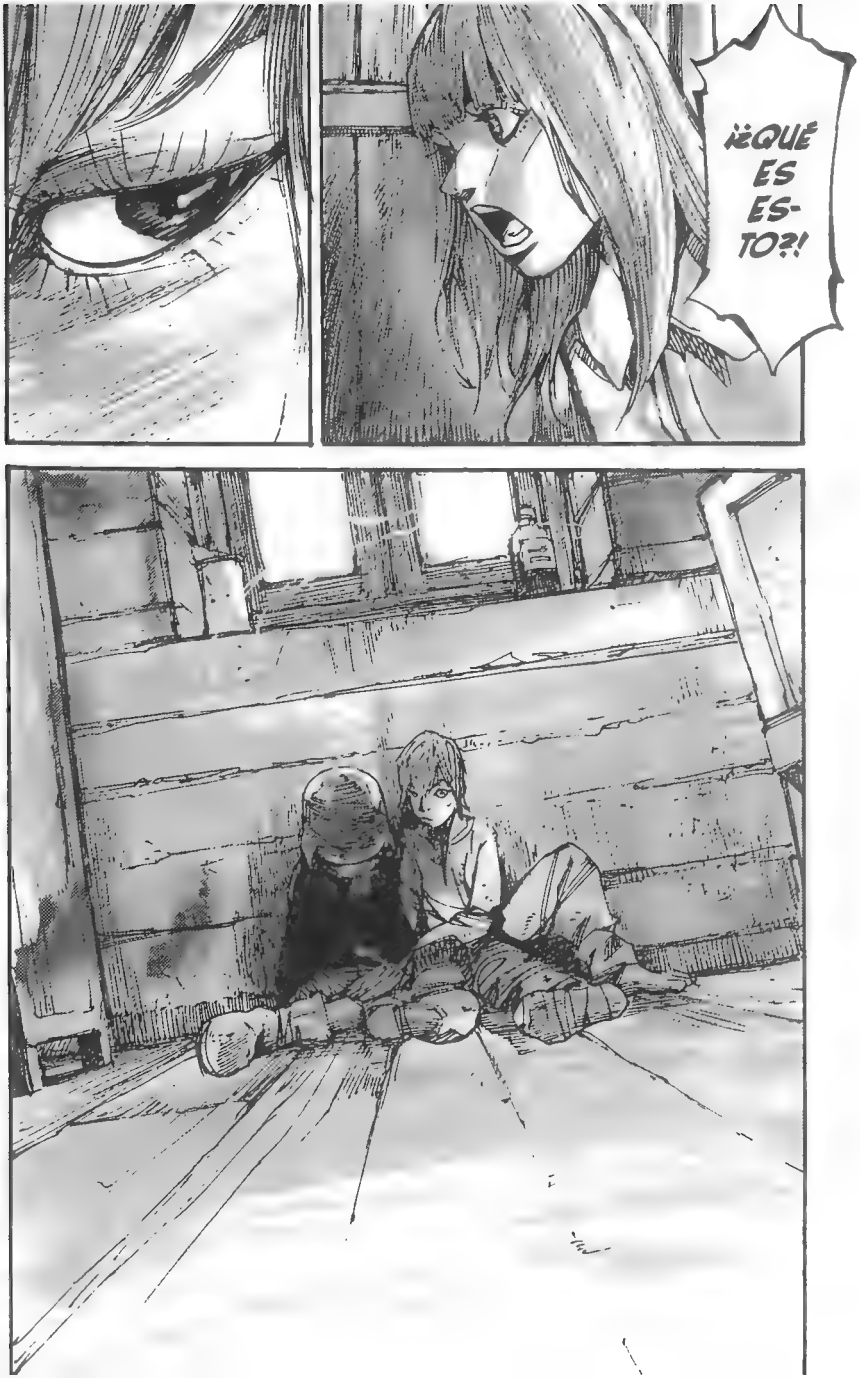
¿¿QUÉ ES ESTO?!

¡NO, NAOMI!
¡ESTO ES UN ERROR!
NO... ¿NO ME DIGAIS...
...QUE LO HABEIS HECHO VOSOTROS?
NO.
NO LO ES.

YO ACABÉ CON SU DOLOR.

EXPLÍCA-MELO.
ESE HOMBRE ESTABA VIVO HASTA HACE POCO Y, UNA HORA DESPUÉS, HA MUERTO DE UN TIRO EN LA CABEZA.

¿QUÉ QUIERES DECIR?

ESTABAN MEDIO MUERTOS Y NO TENÍAIS INTENCIÓN DE SALVARLES. MEJOR DICHO, NO TENÍAIS FORMA DE HACERLO.
A TI Y A THEO NO OS QUEDABA MÁS REMEDIO QUE DEJAR MORIR A ESOS DOS.
TE HE LIBERADO DE LA CONCIENCIA DE CULPA.
¿QUE ESTÁS DICIENDO?
YO OS HE LIBERADO DEL DOLOR DE DEJARLES MORIR.
POR NOSOTROS, LO ÚNICO QUE PODÍAIS HACER ES SACRIFICARLOS.

SI YO LE MATABA...
...THEO Y TÚ DEJARÍAIS DE SUFRIR.

HAS DISPARADO TÚ, ¿NO?
NEUN...
LO SIENTO.
PERO ÉL NO OS GUARDABA RENCOR.

HABÍA VIVIDO LA VIDA AL MÁXIMO...
TU-TUM
...Y HABÍA TENIDO LA SUERTE DE CASARSE CON UNA MUJER MARAVILLOSA.
SU ÚNICO PESAR ERA HABER PERDIDO A SU HIJA POR UNA ENFERMEDAD.

TU-TUM
PERO, ASÍ, PODRÁ REUNIRSE CON SU HIJA.
NO TE PREO-CUPES.
TU-TUM
TU-TUM
PODRÁ IRSE CON UNA SONRISA AL OTRO MUNDO, JUNTO A SU ESPOSA.

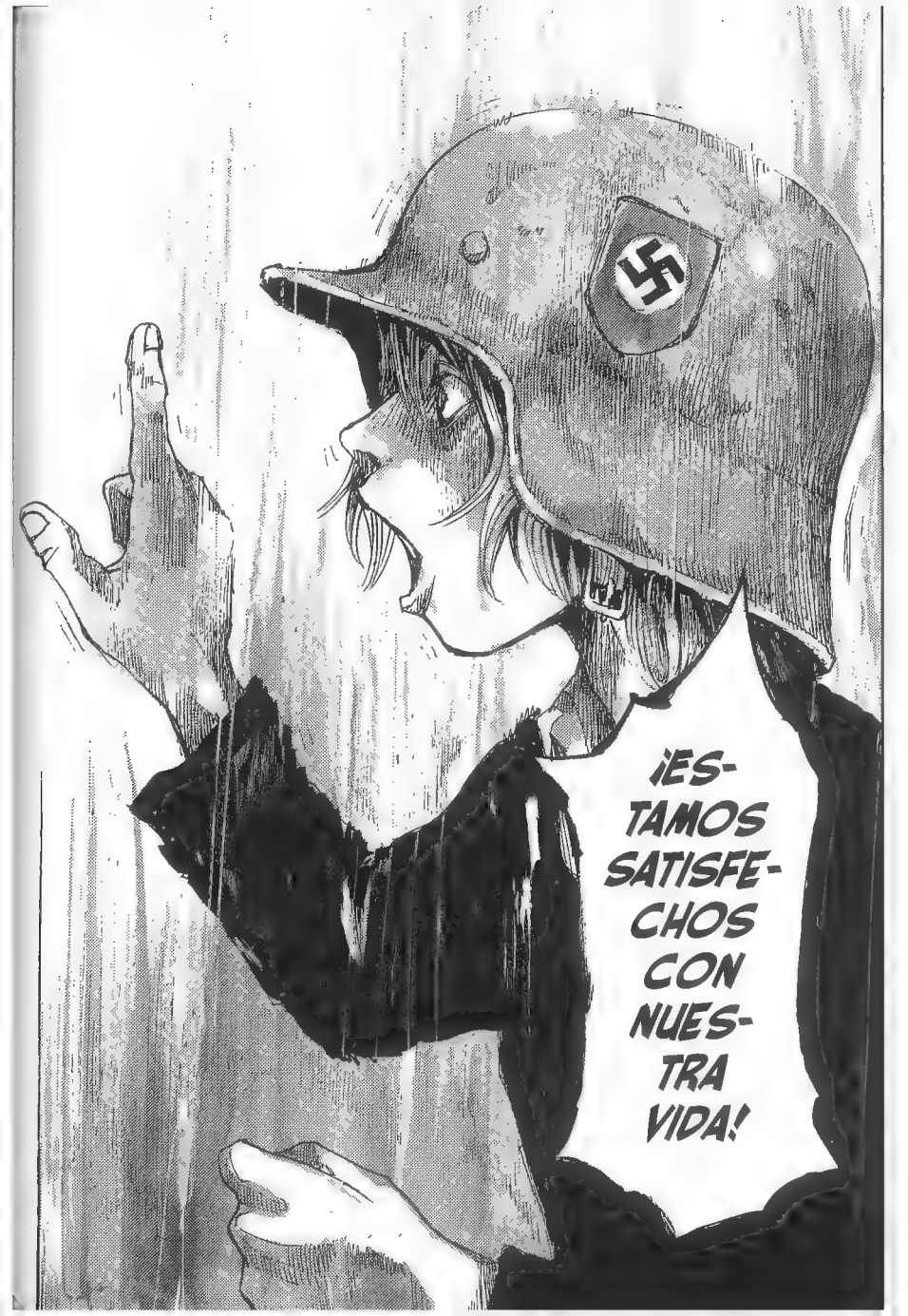
¡ESTAMOS SATISFECHOS CON NUESTRA VIDA!

¡DIOS MÍO...
TE DOY LAS GRACIAS POR HABERME DEJADO NACER!
TU-TUM

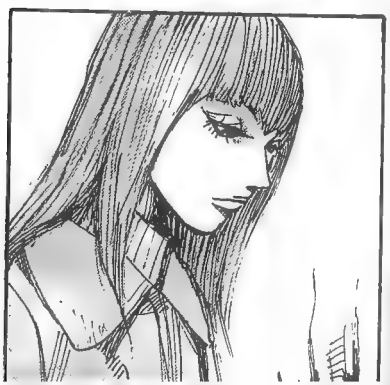

ESE HOMBRE ERA EXTRAORDINARIO.
A PESAR DE ESTAR ENCERRADO, NOS DIJO A ACHT Y A MÍ QUE VIVIÉRAMOS PLENAMENTE.

TENEIS HAMBRE, ¿NO?
VAMOS A DESAYUNAR.

NO TENEIS ESCAPATORIA.
ENTREGAME A LOS DOS.
¿CÓMO ES UN NIÑO DE UNA RAZA PERFECCIONADA?
DÉJALO.
ESTO SUPERA AMPLIAMENTE TU INTELIGENCIA.

DÌMELO.
TAP

TAC

Episode. 8 Ende

NeuN

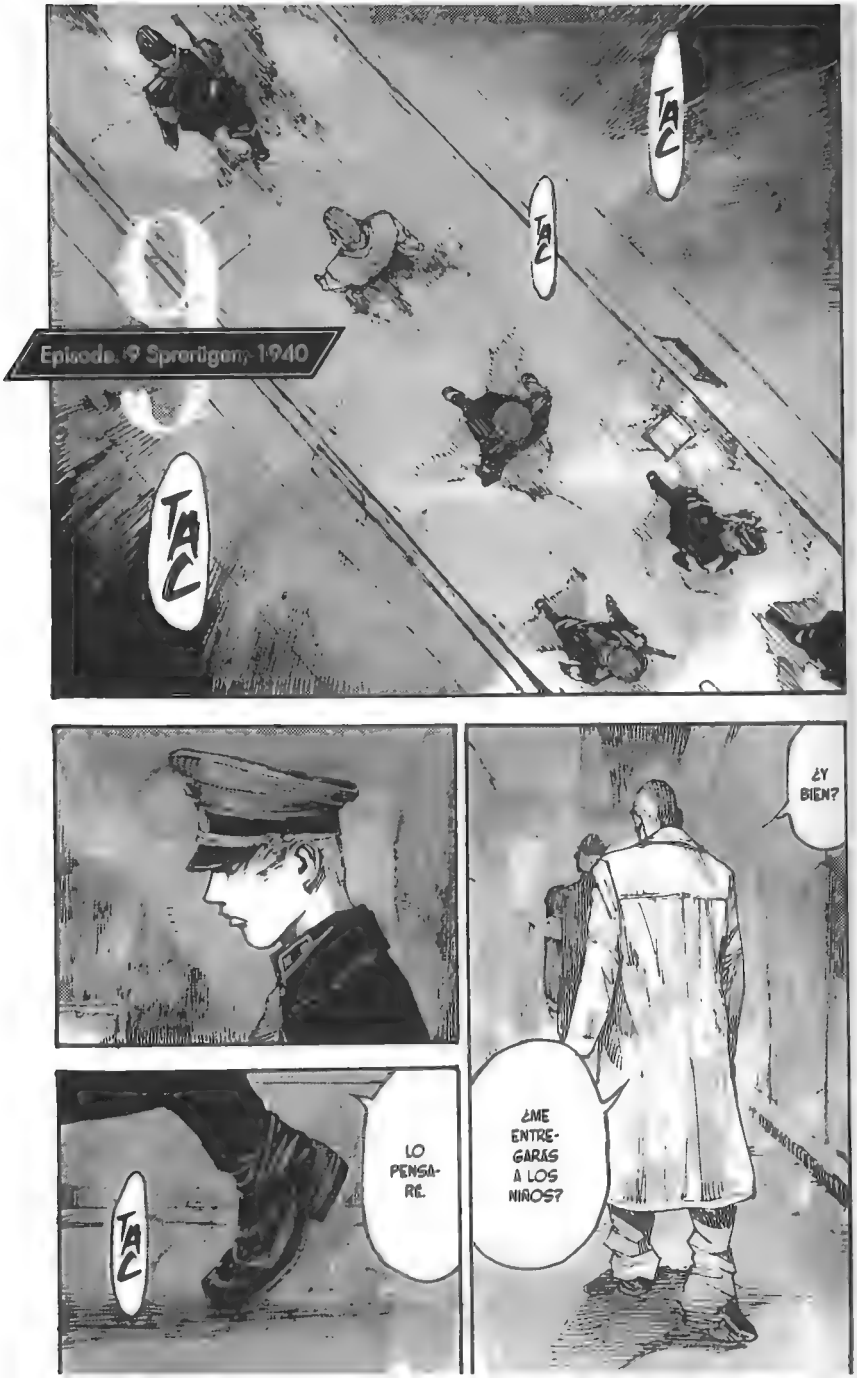
Episode. 9 Sprengung- 1940
TAC
TAC
TAC
¿Y BIEN?
¿ME ENTREGARÁS A LOS NIÑOS?
LO PENSARÉ.
TAC

¿QUE LO PENSARAS?

...SIGNIFICA QUE QUIERES UN POCO DE TIEMPO?
¿ESO...

POR CIERTO...

EL TIEMPO ES ALGO INESTIMABLE, MÁS DIFÍCIL DE CONSEGUIR DE LO QUE PARECE.
Y ADEMÁS SE ESCAPA.

AL POS-
PONER
TU DECI-
SIÓN...
...TAMBIÉN
HACES
PERDER
EL TIEMPO
A OTRAS
PERSO-
NAS.

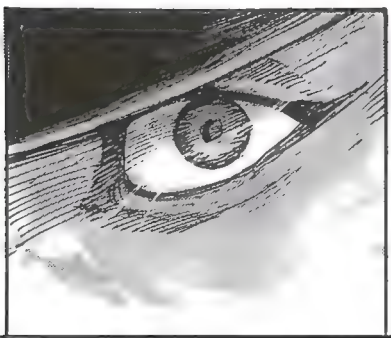

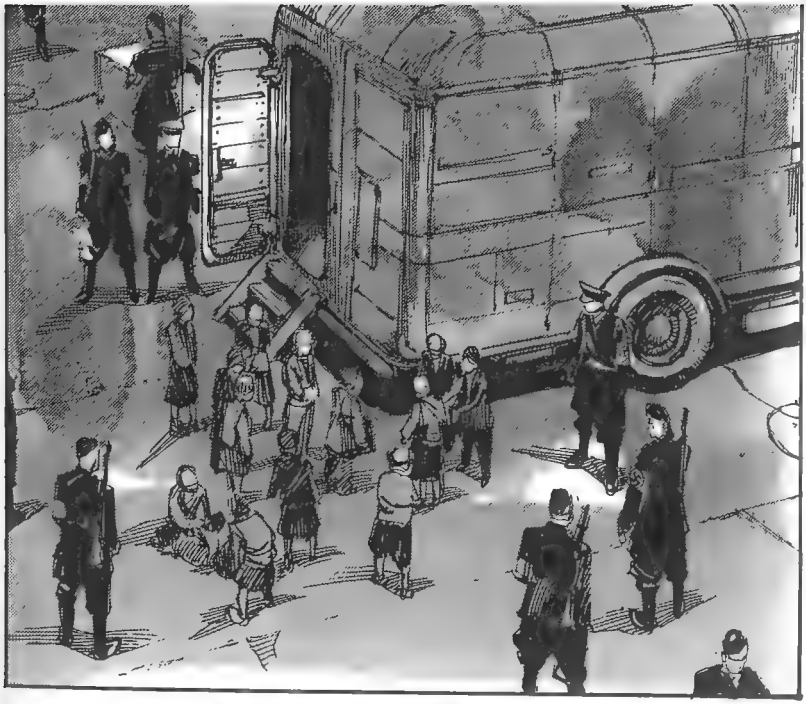

OYE,
¿QUE HAS TRAÍDO PARA MERENDAR?
PASTEL *BAUMKUCHEN*.
DICEN QUE HAY UN LAGO.
¿CREES QUE HABRÁ BARCAS?

SUBI-
REMOS
A UNA
JUNTOS,
¿VALE?
Sí.
VA-
MOS,
SUBID.

FRASS

CLONE

BLAM
BROOOM
THUMP

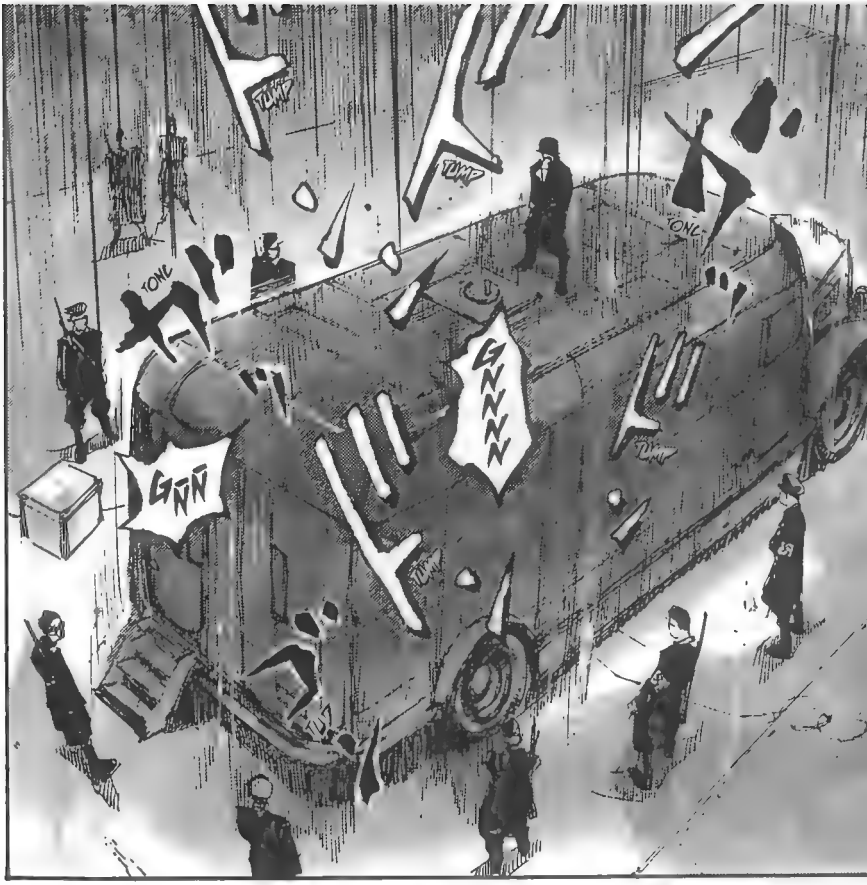
TUMP
TUMP
TONC
TONC
GNNNN
GÑÑ
TUMP
TUMP

SEGÚN EL REGISTRO CIVIL, EN ESTA CIUDAD HAY 436 NIÑOS DE 9 AÑOS Y, ENTRE ELLOS, SE HAN MEZCLADO DOS RATONES.
LOS QUE PROTEGEN A LOS RATONES SON BASTANTE INTELIGENTES. ES POSIBLE QUE LES HAYAN DADO CERTIFICADOS DE RESIDENCIA FALSOS DE ESTA CIUDAD.
TUMP
SI VAS A POSPONER TU DECISIÓN, YO OPTARÉ POR LA SOLUCIÓN MÁS ELEGANTE PARA ELIMINAR A ESOS RATONES. ES DECIR...
...EXTERMINARÉ A TODOS LOS NIÑOS DE 9 AÑOS QUE HAY EN LA CIUDAD AHORA MISMO.

FASH
THUD

CRASH
ERES UN HOMBRE EXTRAÑO.

¿POR QUÉ TE ESFUERZAS TANTO EN PROTEGER A UN SOLO NIÑO?
¡ARF!
¡ARF!
NO LO SÉ.
SIMPLE-MENTE...
¡ARF!
¡ARF!

¡...YA NO ME FÍO DE LOS NAZIS!

VAS A VER EL INFIER-NO.

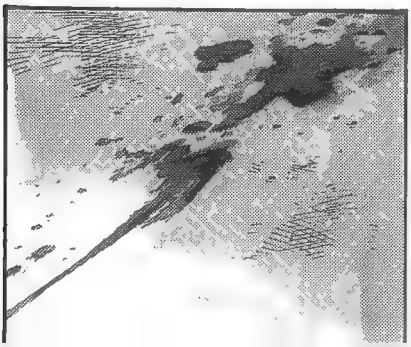

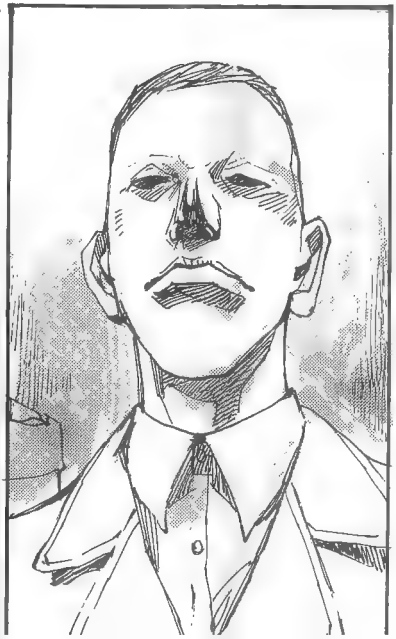

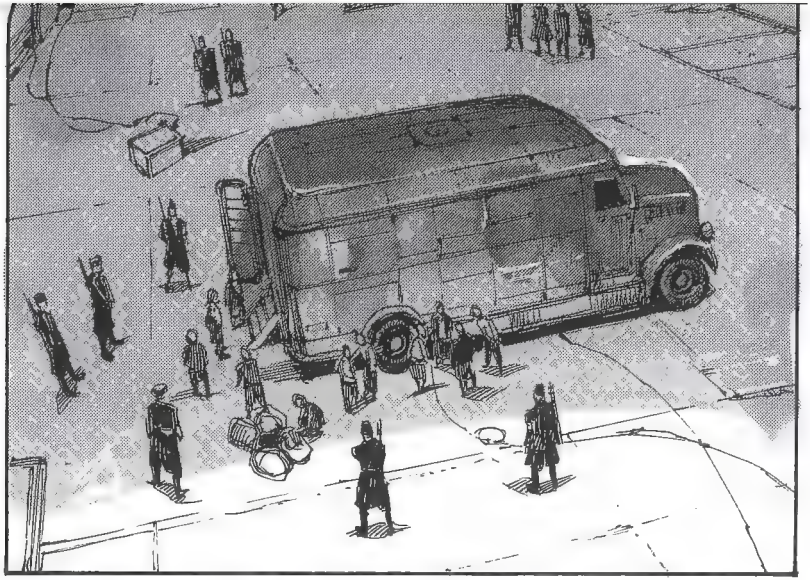

¿POR QUÉ TE ESFUERZAS TANTO EN PROTEGER A UN SOLO NIÑO?
¡ARF!
¡ARH!
NO LO SÉ.
SIMPLE-MENTE...
¡ARF!
¡ARH!

¡...YA NO ME FÍO DE LOS NAZIS!

VAS A VER EL INFIER-NO.

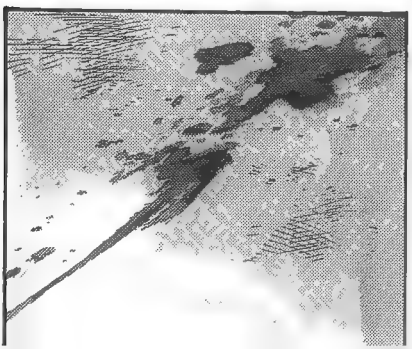

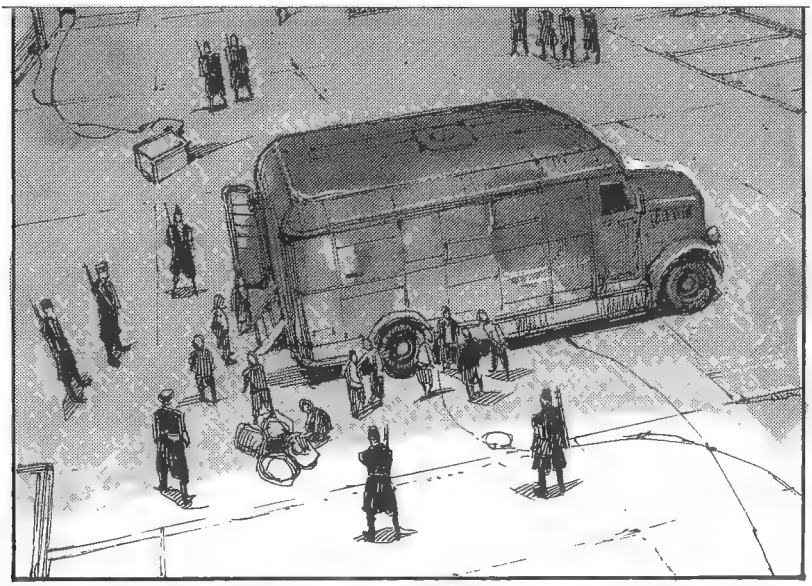

AHHHHH!

ESTA ZONA AÚN NO ESTÁ, ¿VERDAD?
NO.
BUSQUEMOS POR SEPARADO.

POM
POM

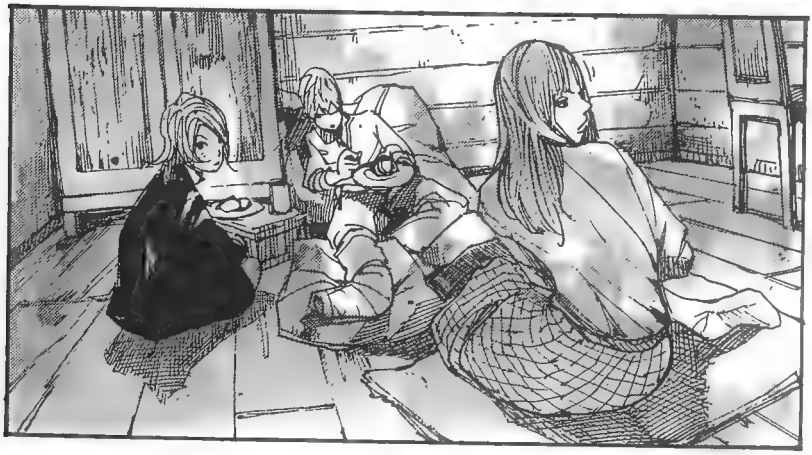

ESCONDEOS EN EL DORMITORIO.
PASE LO QUE PASE, NO SALGÁIS.

VENGO DEL DEPARTAMENTO DE EDUCACIÓN.
¿ESTÁN TODOS EN CASA?

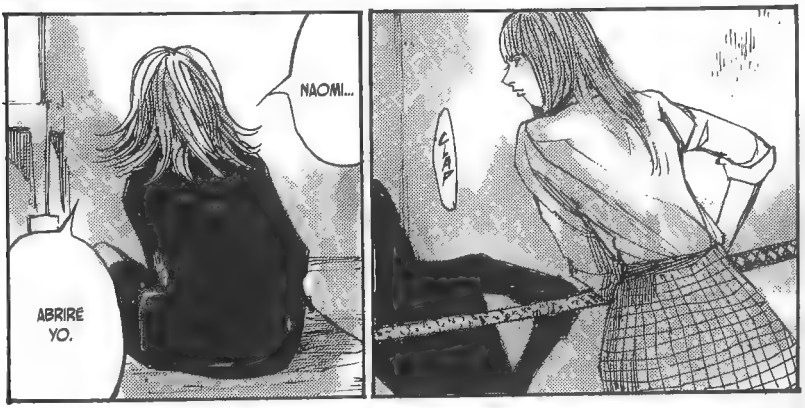
NAOMI...
ABRIRÉ YO.
¿...?

NO SOSPE-CHARÁN DE UN NIÑO.

SOLO PUEDO HACER-LO YO.

ES PELI-GROSO.

TRAN-QUILA.
CONFÍA EN MÍ.

TÚ PREPARA LA PIS-TOLA, ACHT.

SÍ.
VALE.

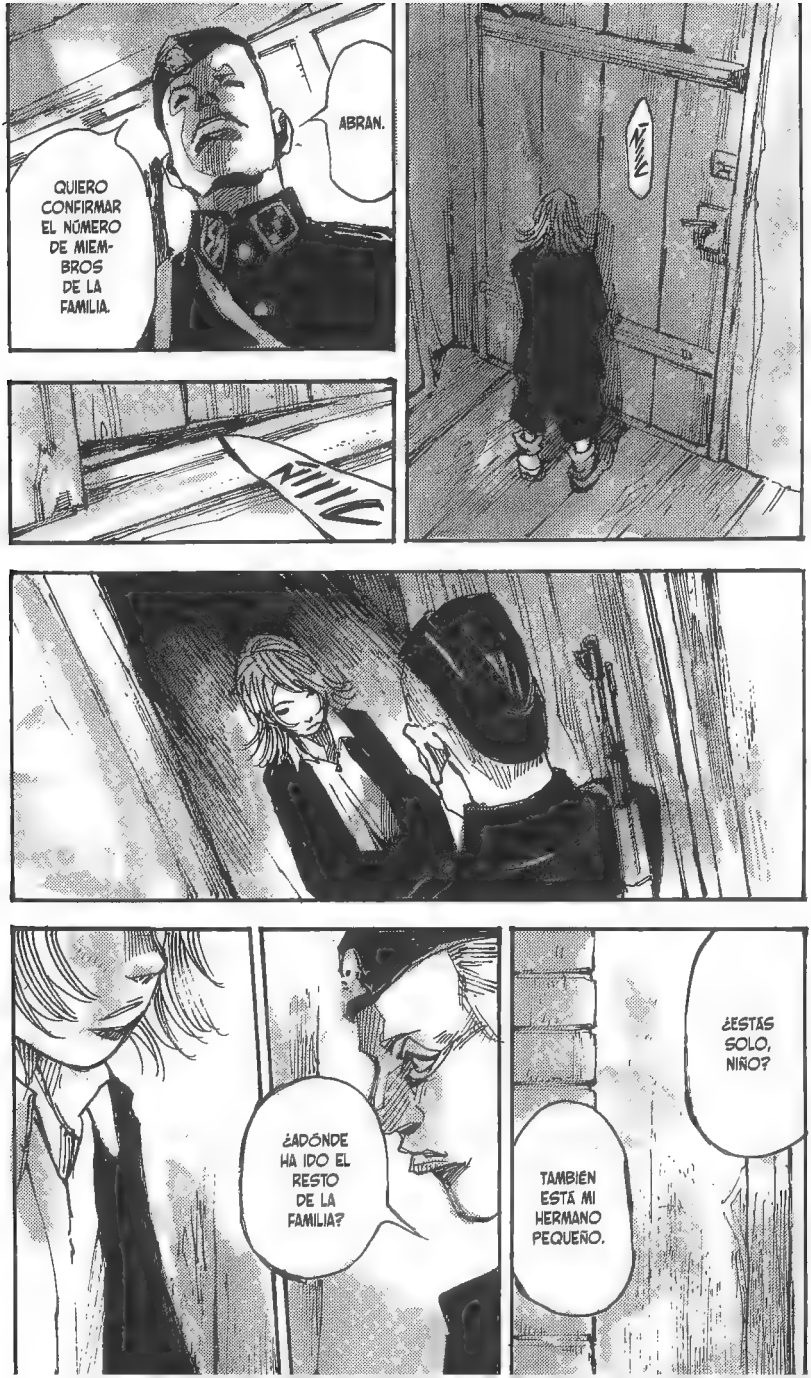
QUIERO CONFIRMAR EL NÚMERO DE MIEMBROS DE LA FAMILIA.
ABRAN.
NIÑO
NIÑO
¿ESTÁS SOLO, NIÑO?
TAMBIÉN ESTÁ MI HERMANO PEQUEÑO.
¿ADÓNDE HA IDO EL RESTO DE LA FAMILIA?

ESTÁIS BUSCANDO A LOS HIJOS DEL FÜHRER, ¿VERDAD?

OS HAN ORDENADO QUE ENCONTRÉIS A LOS HIJOS DEL FÜHRER...
...Y QUE LOS MATÉIS, ¿NO?

¿QUÉ DICES?

PERO...
¿...DE VERDAD PODRÁS MATAR A ESOS NIÑOS?
ERES...
...UN NIÑO MUY RARO.
SON LOS HIJOS DEL VENERADO FÜHRER.
SAL UN MOMENTO.
CLAN
VAYA...
CLAN
ME HAS OCULTADO LO QUE PIENSAS REALMENTE.

SI YO FUERA EL HIJO DE ADOLF HITLER...
¿...QUÉ HARÍAS?
¿PODRÍAS MATARME?
HAS PENSADO QUE, COMO TE LO HAN ORDENADO, NO TE QUEDA MÁS REMEDIO, ¿NO?
PERO NO QUERRÍAS MATARME CON TUS PROPIAS MANOS.
TÚ...
¿SABES POR QUÉ?

ASÍ QUE ESTÁS PENSANDO QUE PREFERIRÍAS EVITAR LA MALA SUERTE DE ENCONTRAR A ESOS NIÑOS.
PORQUE NO QUIERES DEJAR MANCHADA TU VIDA CON EL ASESINATO DE UN HIJO DE HITLER.
SÍ. YO SOY EL NOVENO.
¡NO ME DIGAS QUE...!

¿DE VERDAD ERES EL NOVENO?
SÍ.
TE APLAUDIRÁN.
¡PERO ES ASOMBROSO QUE ME HAYAS ENCONTRADO!
¿EH?
SOY EL HIJO DEL FÜHRER, DEL GRAN ADOLF HITLER.

...ES EL HIJO DEL FÜHRER?
¿ESTE NIÑO...
SIEG...
(SALVE...)
...HEIL...
(...VICTORIA).

¡¡HEIL HIT-LER!!
TAC

CAPTÚ-
RAME...
...POR
ALEMA-
NIA.
CHAN
CHAN

...SE HA GANADO A ESE SOLDADO QUE VE POR PRIMERA VEZ.
EN UN INSTANTE...
¿QUÉ ESTÁ PASANDO?

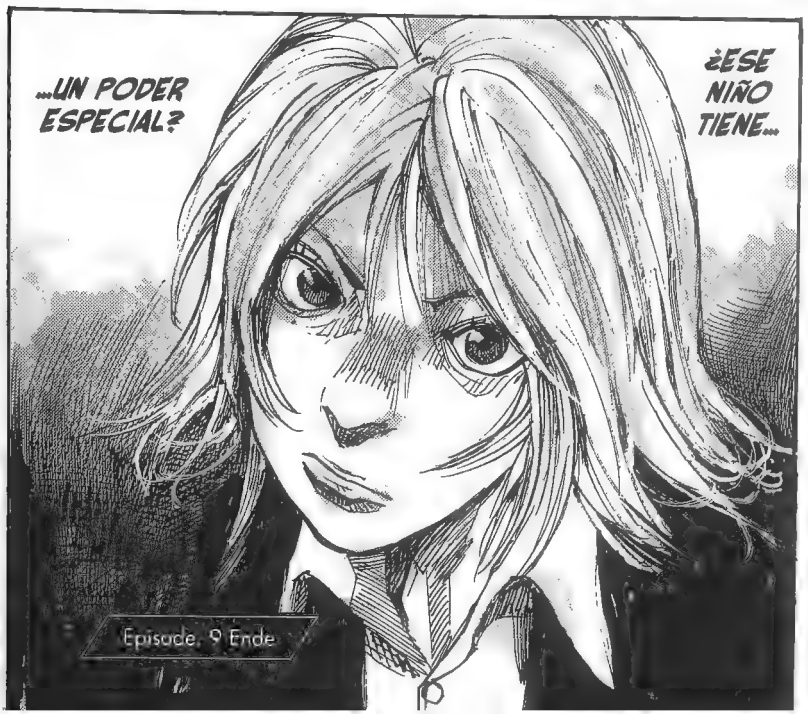
...UN PODER ESPECIAL?
¿ESE NIÑO TIENE...
Episode. 9 Ende

Episode 10 Una esperanza
BUCH-WALD...
NO-SOTROS VAMOS A SALIR DE AQUI.
ESTOY CONFU-SO.
NO SE SI DEBERIA DEJAROS ESCAPAR ASÍ SIN MÁS.

NOS VOLVE-REMOS A VER EN ALGÚN SITIO.

Y, ENTONCES, SI TE HAS ARREPENTI-DO DE HA-BERNOS DEJADO ESCAPAR...
...MÁTANOS, POR FAVOR.

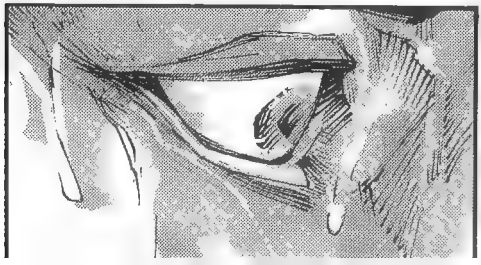

BAM
...QUE, EN REALIDAD, HAYA HABLADO CON EL FÜHRER HITLER.
ES POSI-BLE...
¡ESO ES ABSURDO!
NO, ESO...

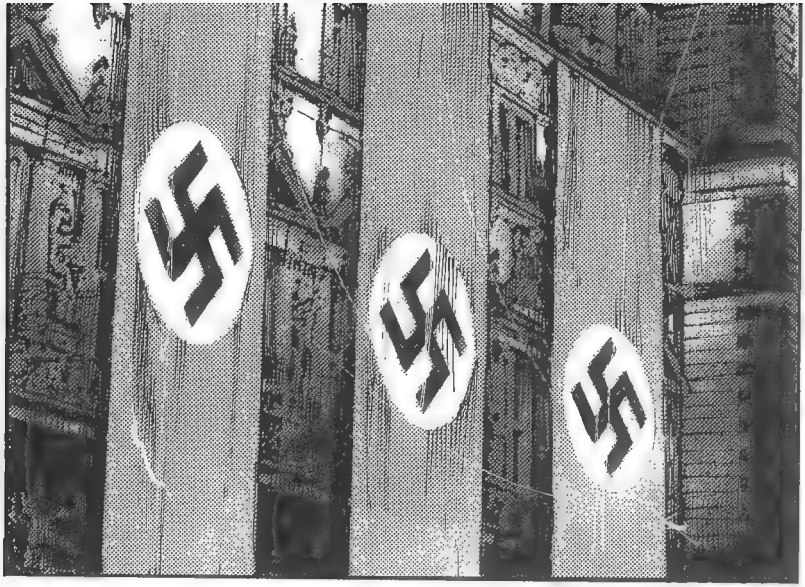

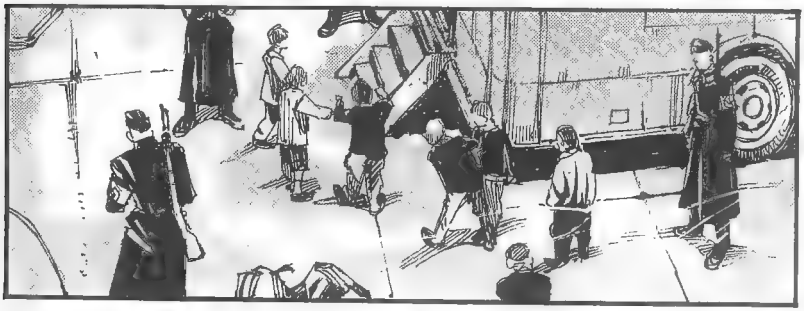

LLAMA A U.
LE DIRÉ DÓNDE ESTÁ NELIN.

THEO BECKER...
DEBIDO AL APLAZAMIENTO DE TU DECISIÓN...

...HAN MUERTO 38 NIÑOS.

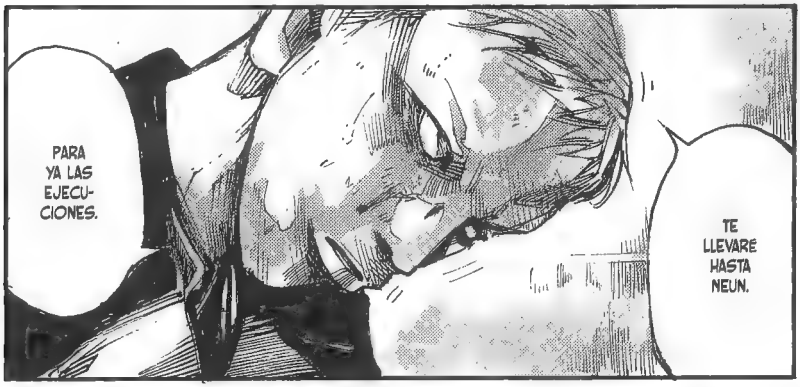
PARA YA LAS EJECUCIONES.
TE LLEVARÉ HASTA NEUN.

ADMITO MI DERROTA.

NO SÉ...
CREO QUE LO HARÉ CUANDO HAYA CONFIRMADO EL PARADERO DE NEUN.

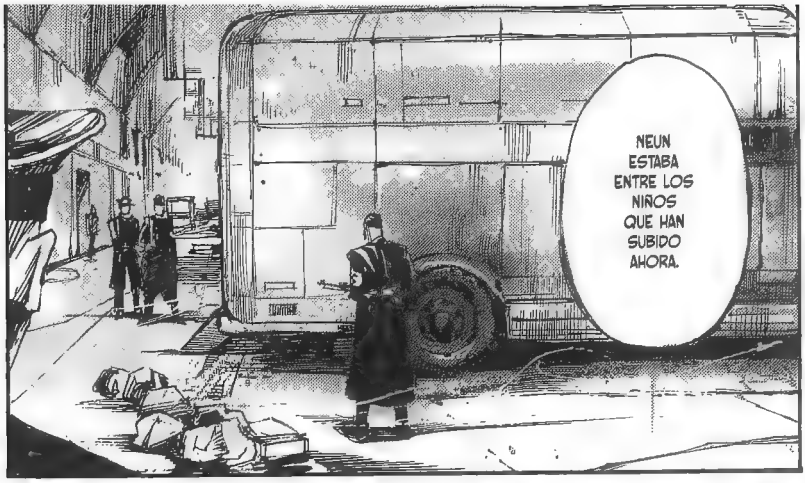
NEUN ESTABA ENTRE LOS NIÑOS QUE HAN SUBIDO AHORA.

NO TIENES POR QUE AUMENTAR EL NÚMERO DE CADÁVERES INNECESARIAMENTE.
TE ENTREGARÉ A NEUN, ASÍ QUE BAJA A ESOS NIÑOS QUE NO TIENEN NADA QUE VER.

SI ES ASÍ, UNA VEZ MUERTOS, YA ME ENSEÑARÁS CUÁL ES NEUN.

¡HUM!

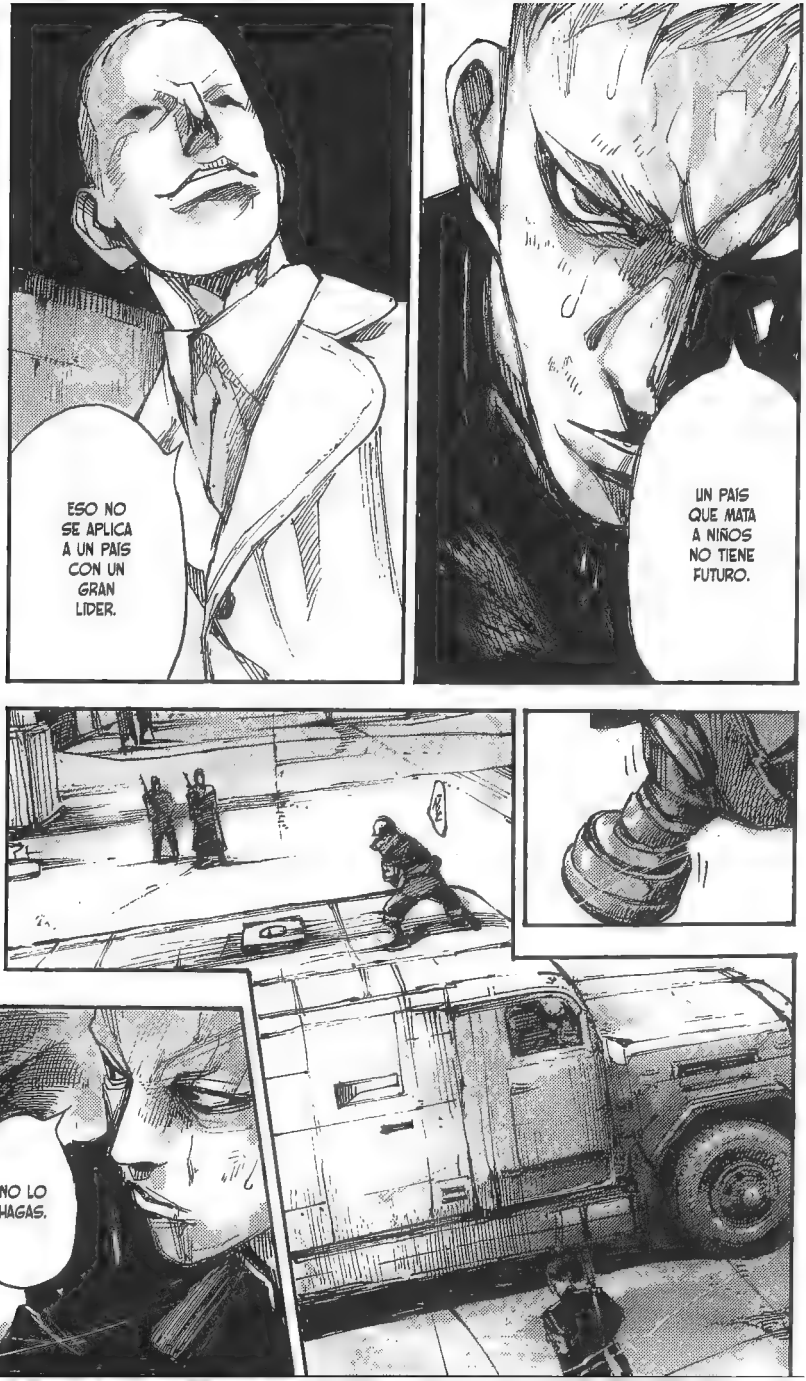
ESO NO SE APLICA A UN PAÍS CON UN GRAN LÍDER.
UN PAÍS QUE MATA A NIÑOS NO TIENE FUTURO.
¡BAM!
NO LO HAGAS.

SLASH

BLAM

FASH

!
POM

GRAB
NO DISPA-REIS.

CRAC
HOOSH

FWAHH

FRRRR

¡BROOOM!
SECHS QUIERE QUE LE DEJEMOS IR.
¿VAMOS A DEJARLE ESCAPAR?
SÍ, NO PASA NADA.

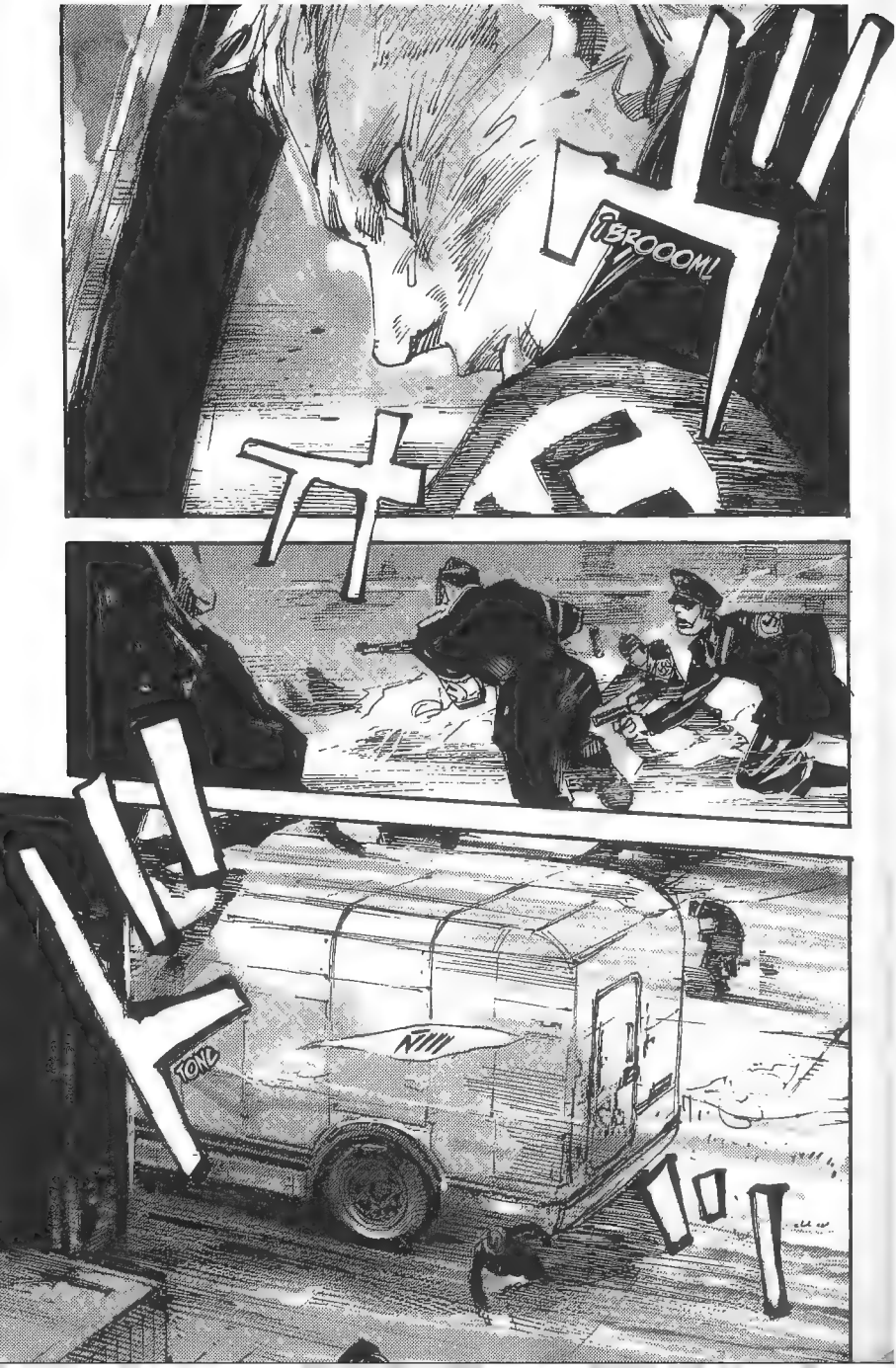
¡BROOOM!
STONZ
NIIII

BROOOM!
D
D
D
TUMP
TUMP
TUMP
TUMP

TUMP
TONC
TONC
TUMP
TEROOOM!

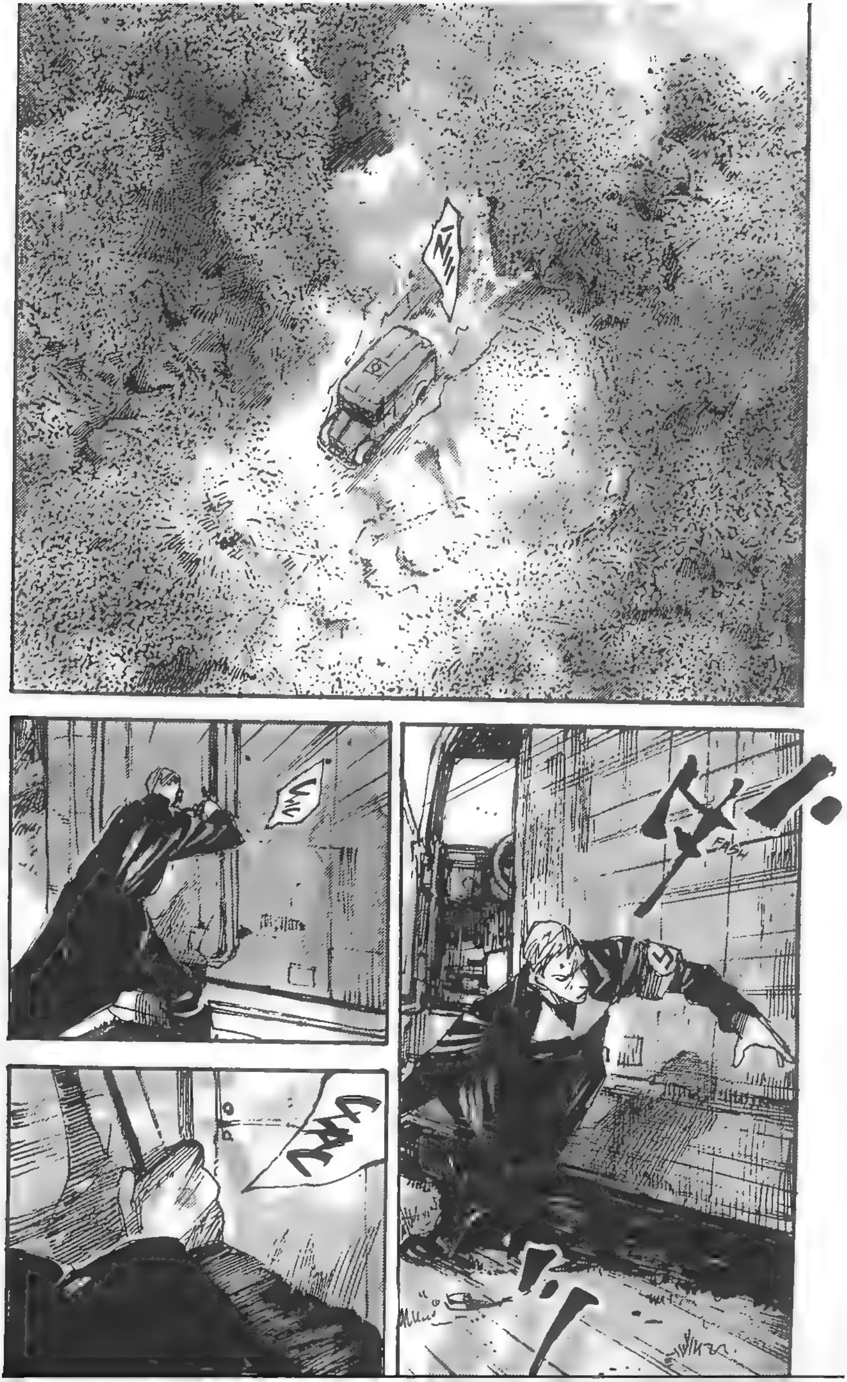
FASH

BLAM

¡PER-
DÓN!

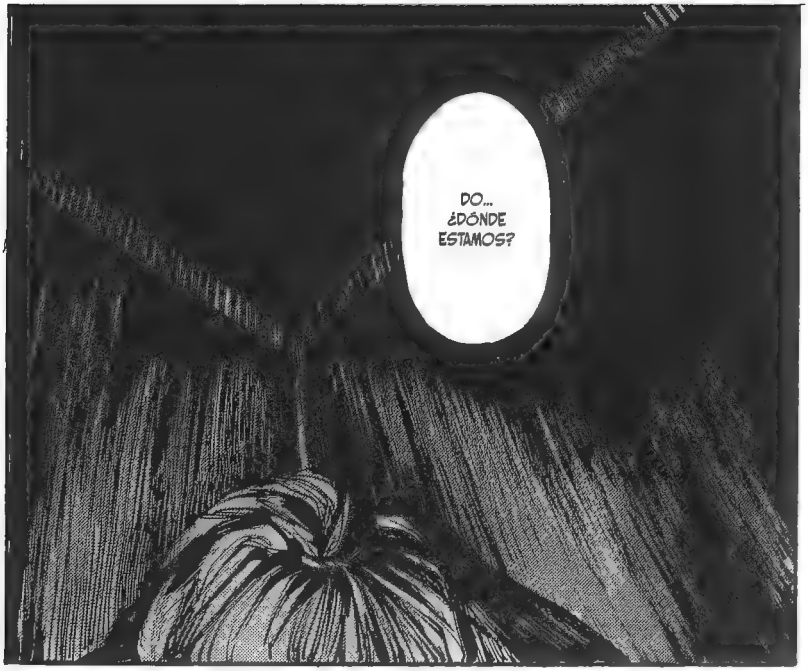
DO... ¿DÓNDE ESTAMOS?

PO... ¿POR QUÉ ESTÁ OSCURO?

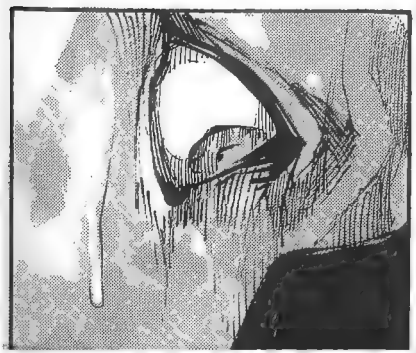

¿HH?

¡¿ESTÁS VIVO?!
FUD
ES... ESTÁ OSCURO.
NO VEO NA... NADA.

¡AH!
¡AH!
¡AH!

HAS HE-CHO...
...UN GRAN ESFUER-ZO.

TRANQUILO, YA ESTÁ
Episode 10 Ende

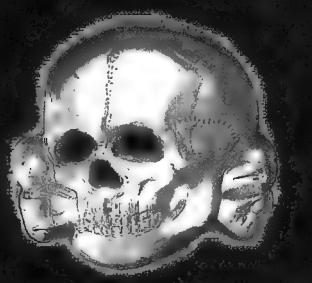

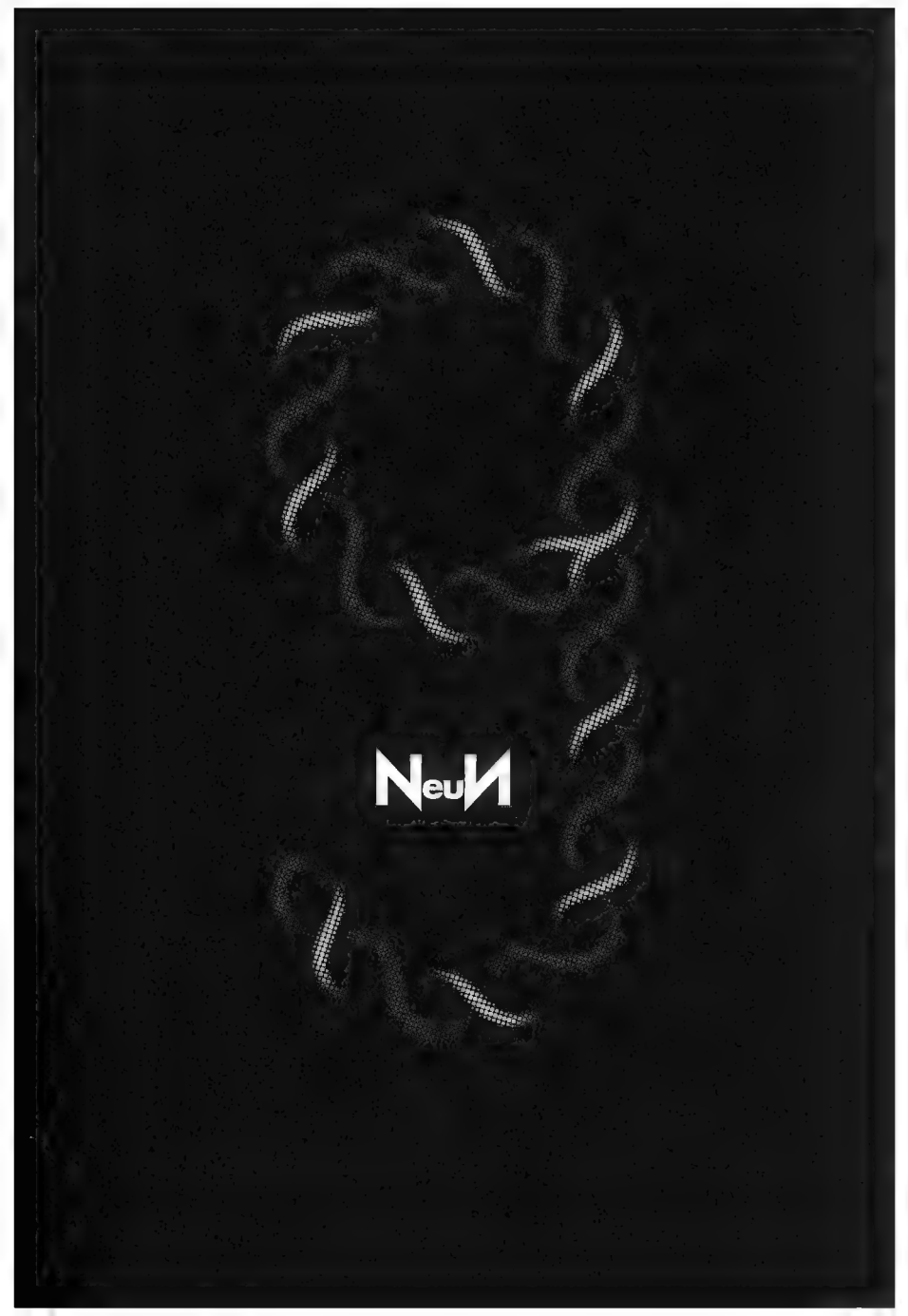
NeuN

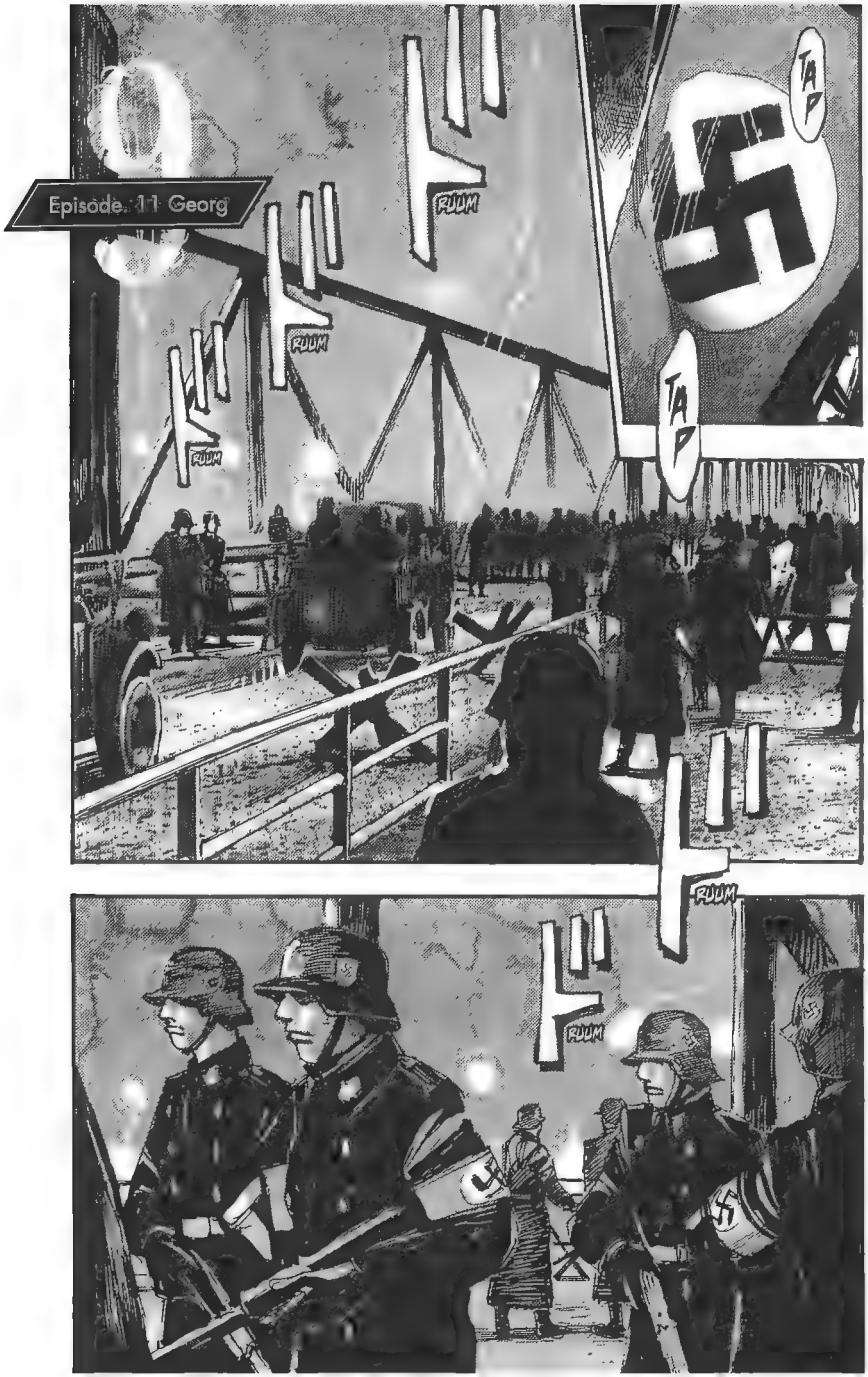
Episode. 11 Georg
RUUM
RUUM
RUUM
TAP
TAP
RUUM
RUUM

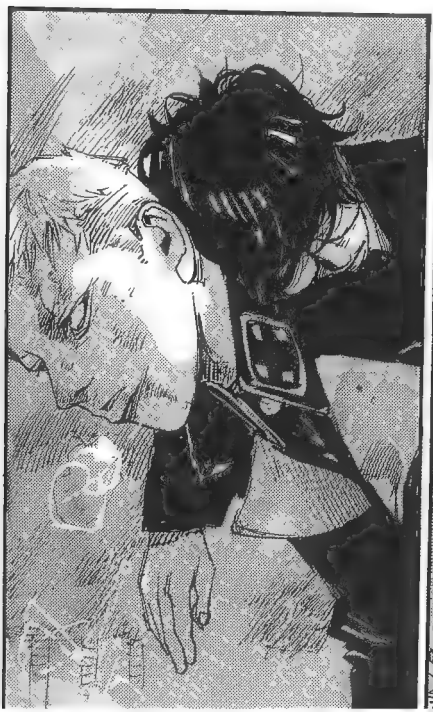

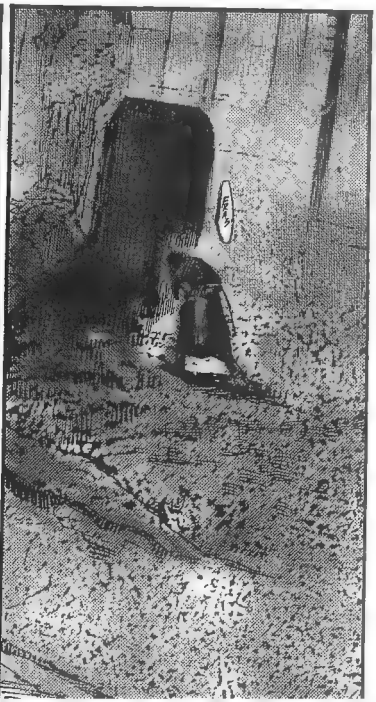

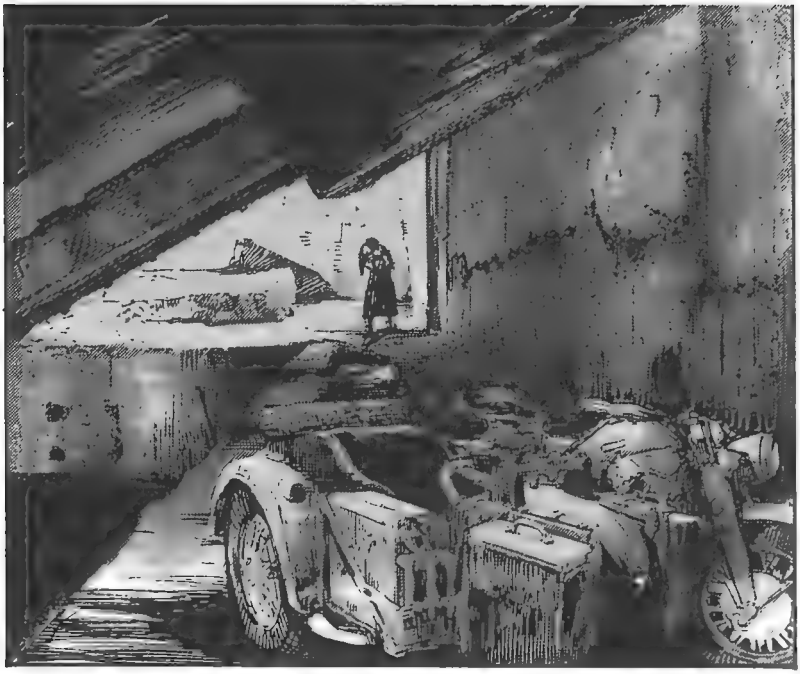

¡ESTÁS VIVO!

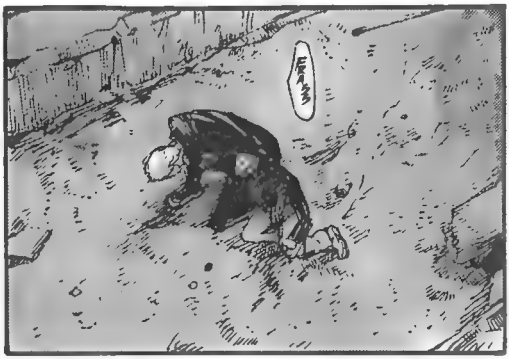
¡GRR!

¡GRR!
¡GRR!
¡GRR!

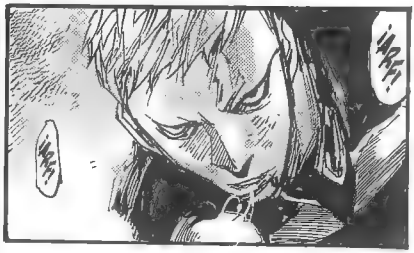
ふふ
ふふ

ME ALEGRO DE QUE HAYAS SOBRE-VIVIDO.

¿Y ESE NIÑO?

ES UN NIÑO MUY AFORTUNADO QUE HA SALIDO CON VIDA DEL INFIERNO. SE LLAMA GEORG.
¿POR QUE...
...HAN MATADO A MIS AMIGOS?

¡¿HICIMOS ALGO MALO?!
¡BUAAAA!
¡NO ME DIGAS QUE LOS NAZIS HAN INVOLUCRADO TAMBIEN A LOS NIÑOS DE LA CIUDAD!
SI.

YA ESTÁ, TRANQUILO.
NOSOTROS ESTAMOS CONTIGO.
PARA ESO, ANTE TODO, LA HERIDA DE ACHT DEBE CURARSE.
THEO, ¿QUE HAREMOS AHORA?
SIENDO TANTOS, SERÁ DIFICIL ATRAVESAR LOS CONTROLES.
SI.

¿Y SI VENÍS...
...A MI CASA?
EN MI FAMILIA SON MÉDICOS Y TENEMOS EL INSTRUMENTAL NECESARIO.
PRECISAMENTE MI FAMILIA TENÍA ALGO QUE HACER Y NO ESTÁ.
VENGA...
VAMOS A MI CASA....

RUUM
RUUM
RUUM

CRD
CRD

NO HAY NADIE, ASÍ QUE NO OS PREOCUPEIS.

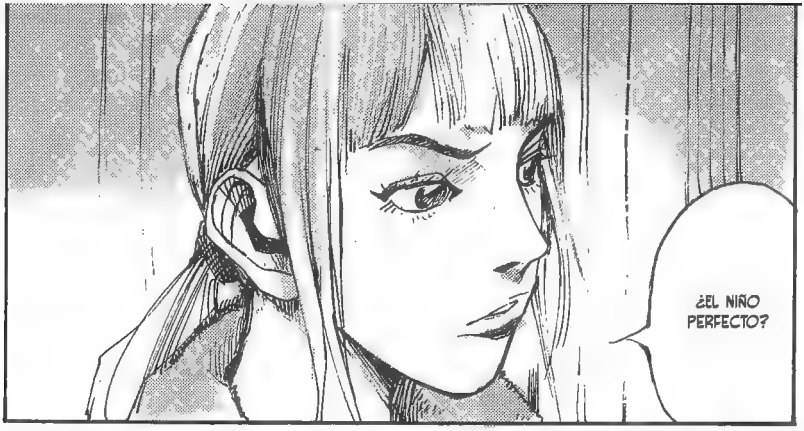
¿EL NIÑO PERFECTO?

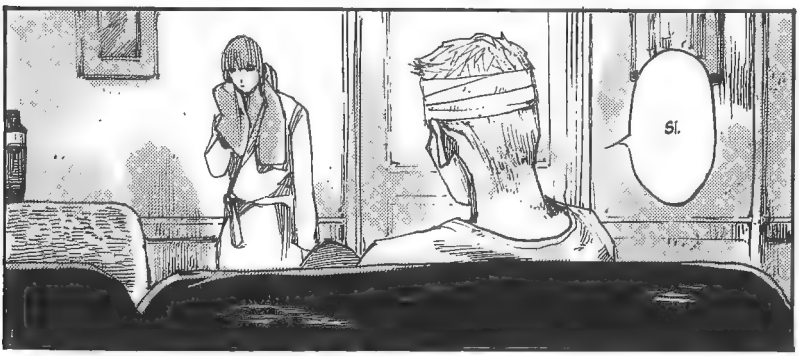
SÍ.

POR ESO YA NO NECESITAN A LOS OTROS 12.
ESA ES LA RAZÓN POR LA QUE QUIEREN ELIMINAR A NEUN Y A LOS DEMÁS.

AL PARECER, ENTRE LOS 13 NIÑOS QUE RECIBIERON EL MATERIAL GENÉTICO DE HITLER, UNO DE ELLOS NACIÓ PERFECTO.

¿Y POR ESE ÚNICO NIÑO HAN INVOLUCRADO INCLUSO A LOS NIÑOS DE ESTA CIUDAD?
¡NO ME FASTIDIES!
PERO ¿QUÉ ES UN NIÑO PERFECTO?

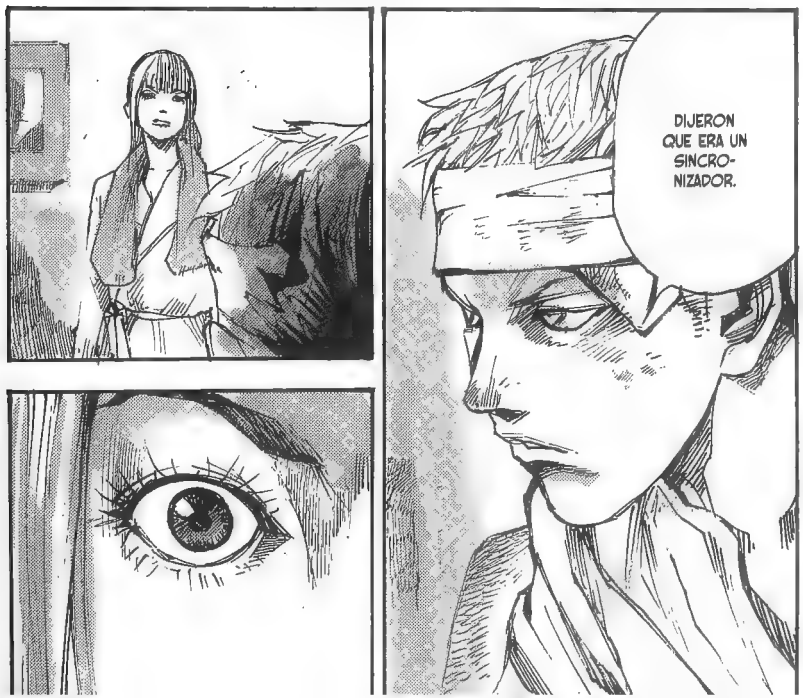
DIJERON QUE ERA UN SINCRONIZADOR.

POR CIERTO, PASÓ ALGO EXTRAÑO.
VINO UN SOLDADO DE LAS SS A REGISTRAR LA CASA Y NEUN SE LO GANÓ.
¿QUE SIGNIFICA ESO?
NO LO SÉ.
PERO DOMINÓ A AQUEL SOLDADO EN POQUÍSIMO TIEMPO.
FUE COMO SI ALGUIEN DEL PUEBLO SE HALLARA FRENTE AL FÜHRER.

THEO, YO CREO QUE ESE NIÑO TIENE UN PODER ESPECIAL.

UNA
TAL VEZ TENGA ALGO QUE VER CON ESA SINCRONI-ZACIÓN.

FRRR
FRR
FRRR
FRR

FRRR
FRRR

FRRR
FRRR
FRRR
FRRR
TE...
LO...

TÚ...

TE...
ES...
HA...

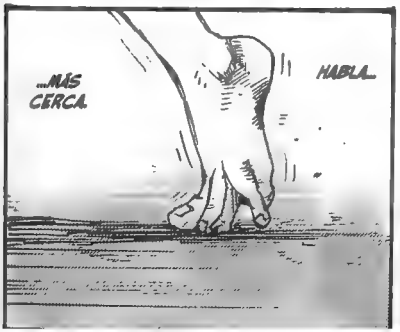
...MÁS CERCA.
HABLA...

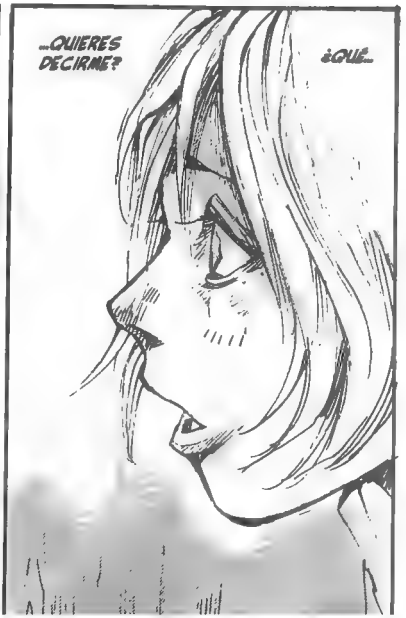
...QUIERES DECIRME?
¿QUÉ...

...TE OIRÉ.
SI ESTÁS CERCA...
FRRR
FRRR
FRRR
FRRR
FRRR

¿QUE TE PASA?
¿NO PUEDES DOR-MIR?

ESTOY BIEN.

VE A LA CAMA, GEORG...
...QUE TIENES QUE DES-CANSAR.
NEIN...

ES LA PRIMERA VEZ QUE TE SIN-CRONIZAS, ¿VERDAD?

¿QUÉ ES ESO?
¿QUE ME SINCRO-NIZO?

...FRANZ NEUN, EL NOVENO!!
¡¡EXTRAOR-DINARIO...
Episode. 11. Ende

NeuN 2
Ende

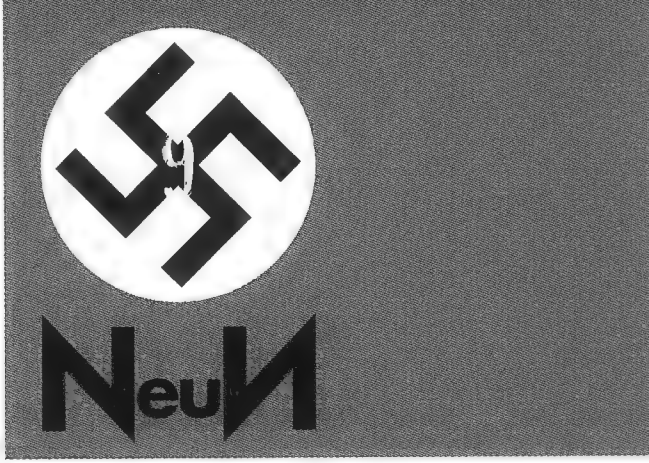

Neun vol. 2

© 2018 Tsutomu Takahashi. All rights reserved.
First published in Japan in 2018 by Kodansha Ltd., Tokyo.
Publication rights for this Spanish edition arranged through Kodansha Ltd., Tokyo.

Publicación de Norma Editorial, 2020
Norma Editorial, S.A. Passeig de Sant Joan,
7, principal. 08010 Barcelona.
Tel.: 93 303 68 20 – Fax: 93 303 68 31.
E-mail: norma@normaeditorial.com
Traducción: Olinda Cordukes
Realización técnica: Luis Domínguez
Corrección: Montse Muñoz
Depósito Legal: B 2440-2020
ISBN: 978-84-679-4179-1
Printed in the EU

¡Búscanos en las redes sociales!
NormaEdManga

Consulta los puntos de venta de nuestras publicaciones
en www.normaeditorial.com/librerias
Servicio de venta por correo: Tel. 93 244 81 25
correo@normaeditorial.com, www.normaeditorial.com/correo

9
NeuИ

9
NeuN

RECOMENDADO PARA PÚBLICO ADULTO

NORMA Editorial

978-84-679-4179-1

www.NormaEditorial.com